



# 2年生で ならった こと① (計算)

月	日	時	分～	時	分
名前					点

1 <sup>つぎ</sup> 次の計算をしましょう。

24点(1つ3)

$$\begin{array}{r} ① \quad 25 \\ + 41 \\ \hline \end{array}$$

$$\begin{array}{r} ② \quad 54 \\ + 20 \\ \hline \end{array}$$

$$\begin{array}{r} ③ \quad 42 \\ + 16 \\ \hline \end{array}$$

$$\begin{array}{r} ④ \quad 34 \\ + 49 \\ \hline \end{array}$$

$$\begin{array}{r} ⑤ \quad 57 \\ + 23 \\ \hline \end{array}$$

$$\begin{array}{r} ⑥ \quad 76 \\ + 17 \\ \hline \end{array}$$

$$\begin{array}{r} ⑦ \quad 67 \\ + 9 \\ \hline \end{array}$$

$$\begin{array}{r} ⑧ \quad 2 \\ + 38 \\ \hline \end{array}$$

2 次の計算をしましょう。

24点(1つ3)

$$\begin{array}{r} ① \quad 37 \\ - 24 \\ \hline \end{array}$$

$$\begin{array}{r} ② \quad 75 \\ - 40 \\ \hline \end{array}$$

$$\begin{array}{r} ③ \quad 69 \\ - 17 \\ \hline \end{array}$$

$$\begin{array}{r} ④ \quad 53 \\ - 2 \\ \hline \end{array}$$

$$\begin{array}{r} ⑤ \quad 81 \\ - 39 \\ \hline \end{array}$$

$$\begin{array}{r} ⑥ \quad 45 \\ - 28 \\ \hline \end{array}$$

$$\begin{array}{r} ⑦ \quad 92 \\ - 85 \\ \hline \end{array}$$

$$\begin{array}{r} ⑧ \quad 64 \\ - 9 \\ \hline \end{array}$$

くり上がりや  
くり下がりに注意  
して計算しよう。



3 つぎ 次の計算をしましょう。

24点(1つ3)

$$\begin{array}{r} ① \quad 63 \\ + 91 \\ \hline \end{array}$$

$$\begin{array}{r} ② \quad 57 \\ + 60 \\ \hline \end{array}$$

$$\begin{array}{r} ③ \quad 44 \\ + 72 \\ \hline \end{array}$$

$$\begin{array}{r} ④ \quad 86 \\ + 56 \\ \hline \end{array}$$

$$\begin{array}{r} ⑤ \quad 48 \\ + 55 \\ \hline \end{array}$$

$$\begin{array}{r} ⑥ \quad 67 \\ + 74 \\ \hline \end{array}$$

$$\begin{array}{r} ⑦ \quad 72 \\ + 30 \\ \hline \end{array}$$

$$\begin{array}{r} ⑧ \quad 63 \\ + 37 \\ \hline \end{array}$$

4 次の計算をしましょう。

28点(1つ4)

$$\begin{array}{r} ① \quad 135 \\ - 64 \\ \hline \end{array}$$

$$\begin{array}{r} ② \quad 124 \\ - 59 \\ \hline \end{array}$$

$$\begin{array}{r} ③ \quad 116 \\ - 79 \\ \hline \end{array}$$

$$\begin{array}{r} ④ \quad 109 \\ - 63 \\ \hline \end{array}$$

$$\begin{array}{r} ⑤ \quad 100 \\ - 92 \\ \hline \end{array}$$

$$\begin{array}{r} ⑥ \quad 104 \\ - 97 \\ \hline \end{array}$$

$$\begin{array}{r} ⑦ \quad 101 \\ - 5 \\ \hline \end{array}$$

ひき算の答えで、さいしょの  
位が0になるとき、その0は  
かかないよ。くり下げた1を  
へらすことをわすれないでね。



2年生で ならった こと②  
(計算)

月	日	時	分～	時	分
名前					点

1 <sup>つぎ</sup> 次の計算をしましょう。

48点(1つ3)

①  $2 \times 2$

②  $3 \times 6$

③  $6 \times 9$

④  $8 \times 5$

⑤  $5 \times 5$

⑥  $7 \times 2$

⑦  $6 \times 3$

⑧  $9 \times 3$

⑨  $7 \times 7$

⑩  $5 \times 9$

⑪  $4 \times 3$

⑫  $2 \times 7$

⑬  $9 \times 4$

⑭  $8 \times 8$

⑮  $6 \times 4$

⑯  $4 \times 8$

かけ算の九九はしっかりおぼえよう。



**2** <sup>つぎ</sup> 次の計算をしましょう。

36点(1つ3)

①  $1 \times 8$

②  $5 \times 7$

③  $1 \times 1$

④  $6 \times 8$

⑤  $7 \times 6$

⑥  $9 \times 2$

⑦  $2 \times 1$

⑧  $8 \times 7$

⑨  $4 \times 7$

⑩  $9 \times 9$

⑪  $3 \times 8$

⑫  $6 \times 6$

**3**  にあてはまる数をかきましょう。

16点(1つ4)

①  $2 \times 3$  の答えは、 $3 \times$   の答えと同じ。

②  $8 \times 4$  の答えは、  $\times 8$  の答えと同じ。

③  $5 \times 6$  は、 $5 \times 5$  より  大きい。

④  $7 \times 9$  は、 $7 \times 8$  より  大きい。





# 2年生で ならった こと③ (数・りょう・図形)

月	日	時	分～	時	分
名前					
点					

1 つぎ 次の□にあてはまる数をかきましょう。

24点(1つ4)

① 100 を4こ、10 を3こ、1 を8こあわせた数は□です。

② 100 を7こ、1 を5こあわせた数は□です。

③ 540 は、10 を□に<sup>あつ</sup>集めた数です。

④ 1000 を5こ、100 を7こ、10 を6こ、1 を8こあわせた数は□です。

⑤ 100 を32 こ集めた数は、□です。

⑥ 4800 は、100 を□に集めた数です。

2年生の数・  
りょう・図形の  
ふく習だよ。全  
部できるかな？



2 下の数の直線を見て答えましょう。

20点(1つ5)

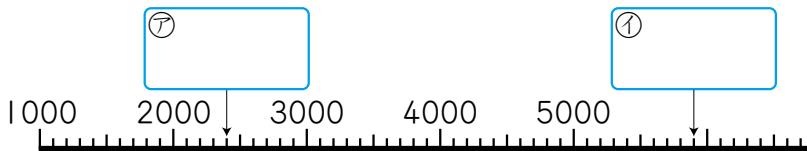

① いちばん小さい目もりはいくつでしょう。 ( )

② □にあてはまる数をかきましょう。

③ 4300 を表す目もりに、↑をかきましょう。

3 何時何分でしょう。午前か午後をつけて答えましょう。

10点(1つ5)

① 朝ごはんを  
食べる。



② 夕食の  
じゅんび



( 午前7時12分 )

( )

4 テープは何 cm 何 mm でしょう。

10点(1つ5)

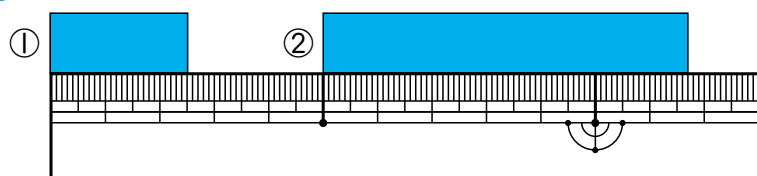

① ( )  
② ( )

5 次の□にあてはまる数をかきましょう。

10点(1つ5)

① 180 cm = □ m □ cm    ② 2 m 63 cm = □ cm

6 三角形と四角形を全部見つけて、記号で答えましょう。

10点(1つ5)

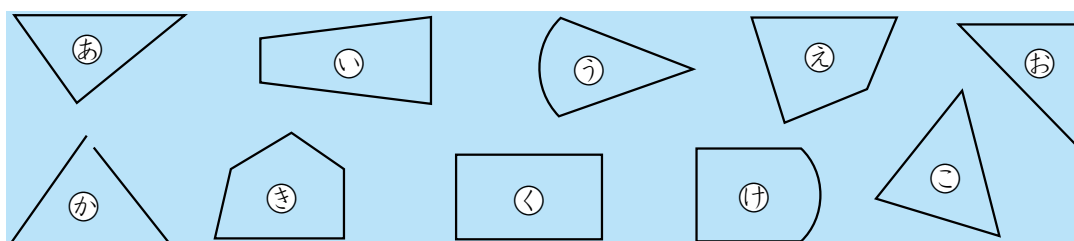

① 三角形 ( )    ② 四角形 ( )

7 文ぼう具の数を調べて、グラフに表しました。

16点(1つ4)

① のりは何こでしょう。 ( )  
② いちばん多い文ぼう具は何でしょう。 ( )  
③ いちばん少ない文ぼう具は何でしょう。 ( )  
④ けしゴムは、はさみより何こ多いでしょう。 ( )

文ぼう具の数

	●			
●	●			
●	●			
●	●		●	
●	●	●	●	
●	●	●	●	●
●	●	●	●	●
えんぴつ	けしゴム	はさみ	のり	ものさし



4

# 2年生で ならった こと④ (数・りょう・図形)

月 日 時 分～ 時 分

名前

点

1 つぎ 次の□にあてはまる数をかきましょう。

18点(1つ3)

① 100 を8こ、1 を3こあわせた数は□です。

② 10 を35こ<sup>あつ</sup>集めた数は□です。

③ 3025 は、3000 と□をあわせた数です。

④ 1000 を9こ、100 を6こ、10 を8こあわせた数は□です。

⑤ 3700 は、100 を□に集めた数です。

⑥ 10000 より10小さい数は□です。

2 ア、①、㊦にあたる数をかきましょう。

12点(1つ4)



ア( ) ①( ) ㊦( )

3 □にあてはまる長さのたんいをかきましょう。

16点(1つ4)

① 教室のたての長さ…9□ ② えんぴつの太さ…8□

③ 下じきの横の長さ…18<sup>よこ</sup>□ ④ つくえのたての長さ…45□

長さを思いうかべてみると、あてはまるたんいがわかるよ。



4 アのかどから直線を1本ひいて、2つの形に分けましょう。

8点(1つ4)

① 三角形と三角形

② 三角形と四角形

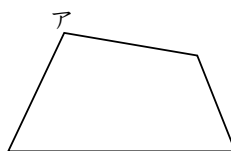
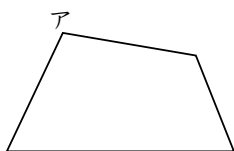

5 □にあてはまる数をかきましょう。

16点(1つ4)

① | 時間 = 60 分

② | 日 = □ 時間

③ | 時間 40 分 = □ 分

④ | 20 分 = □ 時間

6 下の図で、ちょうほうけい長 方 形、せいほうけい正 方 形、ちやうかくさんかくけい直 角 三 角 形を見つかけましょう。

12点(1つ4)

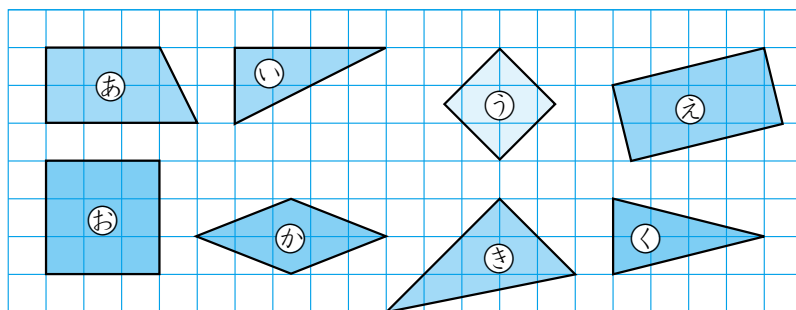

① 長 方 形

② 正 方 形

③ 直 角 三 角 形

( )

( )

( )

7 下の箱の形について答えましょう。

18点(1つ3)

㊦

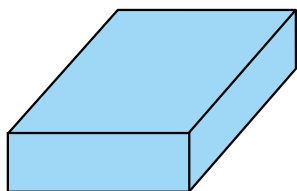

㊧

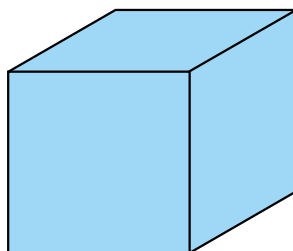

① 箱の面は、何という四角形でしょう。

㊦の箱 ( 長 方 形 ) ㊧の箱 ( )

② 箱の形には、面はいくつあるでしょう。

( )

③ ㊦の箱には、同じ形の面がいくつずつあるでしょう。

( )

④ 箱の形には、<sup>へん</sup>辺はいくつあるでしょう。

( )

⑤ 箱の形には、<sup>てん</sup>点はいくつあるでしょう。

( )



# 2年生で ならった こと⑤ (時こくと時間)

月	日	時	分～	時	分
名前					
点					

① 左の時こくから右の時こくまでの時間は何分ですか。

20点(1つ5)

①

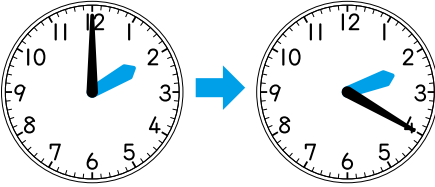

( )

②

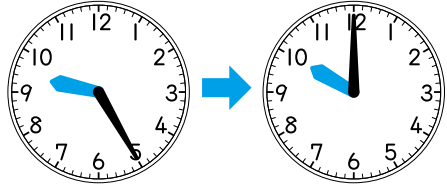

( )

③

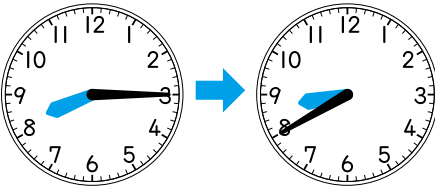

( )

④

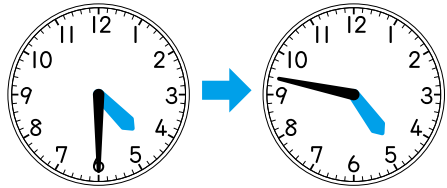

( )

長いはりが、いちばん小さい目もりで | つか動くと | 分(間)だね。長いはりが | 回りした時間は | 時間だね。



② つぎの時こくを答えましょう。

20点(1つ5)

①



ア | 時間あと ( )

① 30 分前 ( )

②



ア 30 分あと ( )

① | 時間前 ( )

「あと」の時こくは、長いはりを右回りに回して考えよう。  
「前」の時こくは、長いはりを左回りにもどすんだよ。



3 □にあてはまる数をかきましょう。

30点(1つ5)

① 1時間 = □ 分

② 80分 = □ 時間 □ 分

③ 1時間 30分 = □ 分

④ 100分 = □ 時間 □ 分

⑤ 1時間 10分 = □ 分

⑥ 1日 = □ 時間

1時間は60分だよ。



4 つぎ 次の時こくを、午前、午後をつけて答えましょう。

10点(1つ5)

① 朝、家を出た時こく

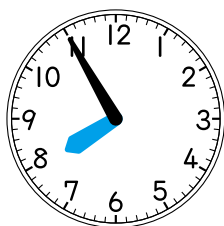

( )

② 夕ごはんを食べ始めた時こく



( )

5 左の時こくから右の時こくまでの時間は何時間ですか。

20点(1つ10)

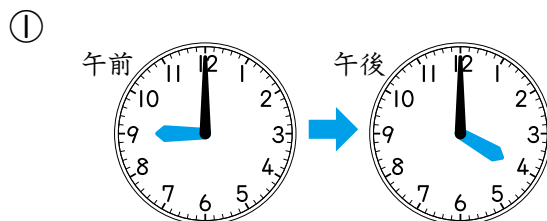

( )

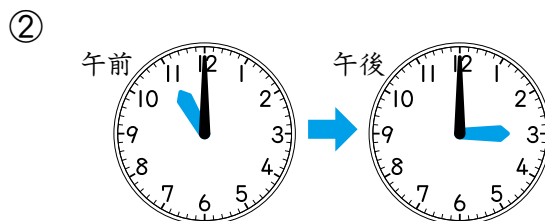

( )



6

# 2年生で ならった こと⑥ (時こくと時間)

月	日	時	分～	時	分
名前		点			

① 左の時こくから右の時こくまでの時間は何分ですか。

10点(1つ5)

①



( )

②



( )

長いはりが動いた  
目もりの数を数えよう。



② つぎ 次の時間を答えましょう。

10点(1つ5)

① 1時20分から2時までの時間

( )

② 4時から5時までの時間

( )

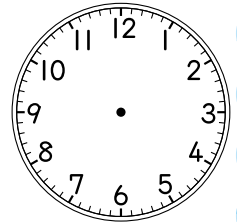

③ いま、9時45分です。次の時こくを答えましょう。

30点(1つ10)

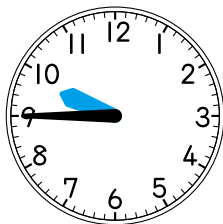

① 1時間あと ( )

② 30分あと ( )

③ 20分前 ( )

④ □にあてはまる数をかきましょう。

10点(1つ5)

① 60分 = □ 時間

② 1時間40分 = □ 分

5 左の時こくから右の時こくまでの時間は何時間ですか。

20点(1つ5)

①

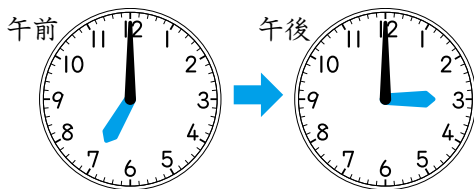

( )

②

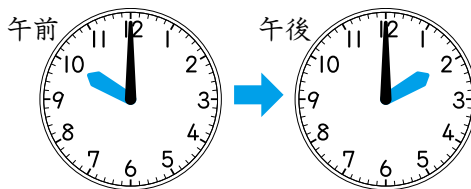

( )

③

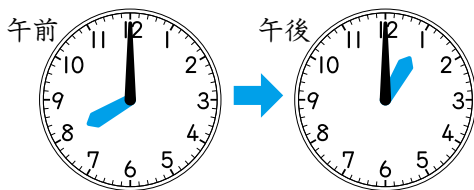

( )

④

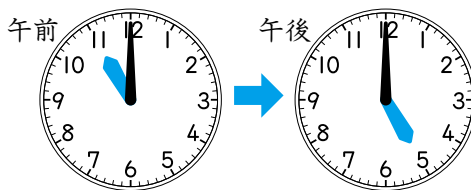

( )

午前から午後にまたがる長い時間をもとめるときは、午前〇時から正午までと、正午から午後△時までに分けて考えるといいよ。



6 つぎ 次の時間は何時間ですか。

20点(1つ10)

① 午前9時から午後2時までの時間

( )

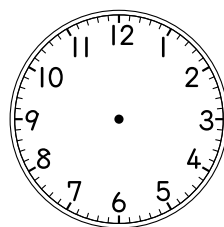

② 午前10時から午後5時までの時間

( )

午前は、正午より「前」の時間を表していて、  
午後は、正午より「あと」の時間を表していたね。  
おぼえていたかな。しっかり思い出しておこう。







# 2年生で ならった こと⑦ (単位)

月	日	時	分～	時	分
名前					
点					

1  にあてはまる数をかきましょう。

36点(1つ3)

① 1 cm =  mm

② 5 cm =  mm

③ 1 cm 6 mm =  mm

④ 3 cm 7 mm =  mm

⑤ 1 m =  cm

⑥ 6 m =  cm

⑦ 1 m 40 cm =  cm

⑧ 7 m 36 cm =  cm

⑨ 10 mm =  cm

⑩ 18 mm =  cm  mm

⑪ 100 cm =  m

⑫ 135 cm =  m  cm

1 cm = 10 mm、1 m = 100 cm だったね。



2 長いほうに○をかきましょう。

8点(1つ4)

① 5 m      503 cm  
(      )      (      )

② 4 m 5 cm      4 m 50 cm  
(      )      (      )

3  にあてはまる長さのたんいをかきましょう。

4点(1つ2)

① えんぴつの長さ      16

② 教室のたての長さ      9

4  にあてはまる数をかきましょう。

36点(1つ3)

① 1 L =  dL

② 6 L =  dL

③ 1 L 9 dL =  dL

④ 2 L 8 dL =  dL

⑤ 1 L =  mL

⑥ 7 L =  mL

⑦ 1 dL =  mL

⑧ 3 dL =  mL

⑨ 10 dL =  L

⑩ 15 dL =  L  dL

⑪ 1000 mL =  L

⑫ 100 mL =  dL

1 L = 10 dL、1 L = 1000 mL、  
1 dL = 100 mL もしっかりおぼえておこう。



5 多いほうに○をかきましょう。

12点(1つ4)

① 2 L      21 dL  
(      )      (      )

② 5 L      4800 mL  
(      )      (      )

③ 7 dL      710 mL  
(      )      (      )

たんいをそろえて  
考えるといいよ。



6  にあてはまるかさのたんいをかきましょう。

4点(1つ2)

① きゅう食の牛にゅうのかさ      200

② なべに、いっぱいにはいる水のかさ      2



8

# 2年生で ならった こと⑧

(単位)

月	日	時	分～	時	分
名前					
					点

1  にあてはまる数をかきましょう。

36点(1つ3)

①  $2\text{ cm} = \text{ mm}$

②  $9\text{ cm } 4\text{ mm} = \text{ mm}$

③  $3\text{ m} = \text{ cm}$

④  $7\text{ m } 6\text{ cm} = \text{ cm}$

⑤  $80\text{ mm} = \text{ cm}$

⑥  $40\text{ mm} = \text{ cm}$

⑦  $41\text{ mm} = \text{ cm } \text{ mm}$

⑧  $95\text{ mm} = \text{ cm } \text{ mm}$

⑨  $500\text{ cm} = \text{ m}$

⑩  $600\text{ cm} = \text{ m}$

⑪  $639\text{ cm} = \text{ m } \text{ cm}$

⑫  $302\text{ cm} = \text{ m } \text{ cm}$

2 長いほうに○をかきましょう。

8点(1つ4)

①  $7\text{ m}$   $75\text{ cm}$   
( ) ( )

②  $9\text{ m } 3\text{ cm}$   $920\text{ cm}$   
( ) ( )

3  にあてはまる長さのたんいをかきましょう。

4点(1つ2)

① 下じきのたての長さ 25

② このドリルのあつさ 5

4  にあてはまる数をかきましょう。

36点(1つ3)

①  $2\text{ L} = \text{ } \text{ dL}$

②  $5\text{ L } 3\text{ dL} = \text{ } \text{ dL}$

③  $4\text{ L} = \text{ } \text{ mL}$

④  $6\text{ dL} = \text{ } \text{ mL}$

⑤  $80\text{ dL} = \text{ } \text{ L}$

⑥  $30\text{ dL} = \text{ } \text{ L}$

⑦  $96\text{ dL} = \text{ } \text{ L } \text{ } \text{ dL}$

⑧  $45\text{ dL} = \text{ } \text{ L } \text{ } \text{ dL}$

⑨  $3000\text{ mL} = \text{ } \text{ L}$

⑩  $5000\text{ mL} = \text{ } \text{ L}$

⑪  $400\text{ mL} = \text{ } \text{ dL}$

⑫  $900\text{ mL} = \text{ } \text{ dL}$

5 多いほうに○をかきましょう。

12点(1つ4)

①  $9\text{ L}$        $10\text{ dL}$   
(    )    (    )

②  $7\text{ L}$        $790\text{ mL}$   
(    )    (    )

③  $2\text{ dL}$        $38\text{ mL}$   
(    )    (    )

6  にあてはまるかさのたんいをかきましょう。

4点(1つ2)

① ペットボトルにはいる水のかさ       $1000$

② バケツにはいる水のかさ       $3$

いろいろなかさのたんいをあてはめてみて  
考えるのもいいよ。





# 答えが九九にある わり算 ①

月	日	時	分～	時	分
名前					
点					

- 1 つぎ 次のわり算の答えは、何のだんの九九を使ってもとめればよいですか。また、答えはいくつですか。 40点(1つ4)

①  $8 \div 2$

( 2 ) のだん 答え ( 4 )

②  $24 \div 8$

( ) のだん 答え ( )

わる数のだんの九九を使おう。



$8 \times \boxed{1} = 8$   
 $8 \times \boxed{2} = 16$   
 $8 \times \boxed{3} = 24$



③  $35 \div 5$

( ) のだん 答え ( )

④  $6 \div 6$

( ) のだん 答え ( )

⑤  $20 \div 4$

( ) のだん 答え ( )

⑥  $18 \div 3$

( ) のだん 答え ( )

⑦  $14 \div 7$

( ) のだん 答え ( )

⑧  $81 \div 9$

( ) のだん 答え ( )

⑨  $3 \div 1$

( ) のだん 答え ( )

⑩  $56 \div 7$

( ) のだん 答え ( )

1でわると、  
答えはわられる数になるね。





10

# 答えが九九にある わり算 ②

月 日 時 分～ 時 分

名前

点

- 1 <sup>つぎ</sup> 次のわり算の答えは、何のだんの九九を使ってもとめればよいですか。また、答えはいくつですか。 44点(1つ4)

①  $10 \div 5$

( )のだん 答え( )

10÷5の答えは、  
5×□=10の□に  
あてはまる数だから、  
5のだんの九九を  
使おうね。



②  $27 \div 3$

( )のだん 答え( )

③  $7 \div 7$

( )のだん 答え( )

④  $12 \div 4$

( )のだん 答え( )

⑤  $42 \div 6$

( )のだん 答え( )

⑥  $16 \div 8$

( )のだん 答え( )

⑦  $15 \div 3$

( )のだん 答え( )

⑧  $14 \div 2$

( )のだん 答え( )

⑨  $54 \div 9$

( )のだん 答え( )

⑩  $4 \div 1$

( )のだん 答え( )

⑪  $30 \div 5$

( )のだん 答え( )



11

## わり算 ①

月 日 時 分～ 時 分

名前

点

1 <sup>つぎ</sup> 次の計算をしましょう。

15点(1つ1)

①  $12 \div 2$

②  $4 \div 2$

③  $16 \div 8$

④  $32 \div 4$

⑤  $3 \div 3$

⑥  $63 \div 9$

⑦  $8 \div 4$

⑧  $72 \div 8$

⑨  $6 \div 6$

⑩  $40 \div 5$

⑪  $36 \div 9$

⑫  $21 \div 7$

⑬  $12 \div 3$

⑭  $35 \div 7$

⑮  $10 \div 5$

2 次の計算をしましょう。

8点(1つ1)

①  $0 \div 5$

②  $0 \div 2$

③  $0 \div 1$

④  $0 \div 9$

⑤  $0 \div 6$

⑥  $0 \div 3$

⑦  $0 \div 7$

⑧  $0 \div 4$

3 次の計算をしましょう。

7点(1つ1)

①  $2 \div 1$

②  $5 \div 5$

③  $4 \div 1$

④  $7 \div 7$

⑤  $3 \div 1$

⑥  $8 \div 8$

⑦  $6 \div 6$



12

## わり算 ②

月 日 時 分～ 時 分

名前

点

1 <sup>つぎ</sup> 次の計算をしましょう。

10点(1つ1)

①  $3 \div 3$

②  $30 \div 3$

③  $8 \div 8$

④  $80 \div 8$

⑤  $4 \div 4$

⑥  $40 \div 4$

⑦  $9 \div 9$

⑧  $90 \div 9$

⑨  $6 \div 6$

⑩  $60 \div 6$

2 次の計算をしましょう。

20点(1つ2)

①  $6 \div 2$

②  $60 \div 2$

③  $8 \div 2$

④  $80 \div 2$

⑤  $4 \div 2$

⑥  $40 \div 2$

⑦  $9 \div 3$

⑧  $90 \div 3$

⑨  $8 \div 4$

⑩  $80 \div 4$

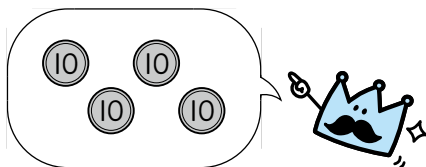





13

## 3けたのたし算の筆算

月 日 時 分～ 時 分

名前

点

1 つぎ 次の計算をしましょう。

16点(1つ2)

$$\begin{array}{r} 463 \\ + 125 \\ \hline 588 \end{array}$$

$$\begin{array}{r} 324 \\ + 573 \\ \hline \square\square\square \end{array}$$

$$\begin{array}{r} 176 \\ + 412 \\ \hline \end{array}$$

$$\begin{array}{r} 812 \\ + 163 \\ \hline \end{array}$$

$$\begin{array}{r} 623 \\ + 24 \\ \hline \end{array}$$

$$\begin{array}{r} 590 \\ + 208 \\ \hline \end{array}$$

$$\begin{array}{r} 38 \\ + 621 \\ \hline \end{array}$$

$$\begin{array}{r} 256 \\ + 30 \\ \hline \end{array}$$

一の位からじゅんに  
計算しよう。



2 次の計算をしましょう。

27点(1つ3)

$$\begin{array}{r} 425 \\ + 317 \\ \hline 742 \end{array}$$

$$\begin{array}{r} 138 \\ + 256 \\ \hline \square\square\square \end{array}$$

$$\begin{array}{r} 574 \\ + 409 \\ \hline \end{array}$$

$$\begin{array}{r} 91 \\ + 527 \\ \hline \end{array}$$

$$\begin{array}{r} 456 \\ + 83 \\ \hline \end{array}$$

$$\begin{array}{r} 740 \\ + 638 \\ \hline 1378 \end{array}$$

$$\begin{array}{r} 637 \\ + 912 \\ \hline \square\square\square\square \end{array}$$

$$\begin{array}{r} 293 \\ + 802 \\ \hline \end{array}$$

$$\begin{array}{r} 530 \\ + 860 \\ \hline \end{array}$$



14

## 3けたのひき算の筆算

月 日 時 分～ 時 分

名前

点

1 つぎ 次の計算をしましょう。

16点(1つ2)

$$\begin{array}{r} 378 \\ - 142 \\ \hline 236 \end{array}$$

$$\begin{array}{r} 596 \\ - 173 \\ \hline \square\square\square \end{array}$$

$$\begin{array}{r} 794 \\ - 281 \\ \hline \end{array}$$

$$\begin{array}{r} 623 \\ - 320 \\ \hline \end{array}$$

$$\begin{array}{r} 903 \\ - 202 \\ \hline \end{array}$$

$$\begin{array}{r} 273 \\ - 253 \\ \hline \square\square \end{array}$$

$$\begin{array}{r} 342 \\ - 311 \\ \hline \end{array}$$

$$\begin{array}{r} 198 \\ - 172 \\ \hline \end{array}$$

くらい  
一の位からじゅんに  
計算しよう。



2 次の計算をしましょう。

27点(1つ3)

$$\begin{array}{r} 326 \\ - 154 \\ \hline 172 \end{array}$$

$$\begin{array}{r} 415 \\ - 206 \\ \hline \square\square\square \end{array}$$

$$\begin{array}{r} 960 \\ - 34 \\ \hline \end{array}$$

$$\begin{array}{r} 390 \\ - 162 \\ \hline \end{array}$$

$$\begin{array}{r} 874 \\ - 658 \\ \hline \square\square\square \end{array}$$

$$\begin{array}{r} 517 \\ - 342 \\ \hline \end{array}$$

$$\begin{array}{r} 923 \\ - 743 \\ \hline \end{array}$$

$$\begin{array}{r} 528 \\ - 476 \\ \hline \square\square \end{array}$$

$$\begin{array}{r} 362 \\ - 290 \\ \hline \end{array}$$



15

## あまりのあるわり算 ①

月 日 時 分～ 時 分

名前

点

1 <sup>つぎ</sup> 次の計算をしましょう。

54点(1つ3)

①  $19 \div 3 = \square$  あまり  $\square$       ②  $9 \div 2$

$\vdots$   
 $3 \times \square = 15$   
 $3 \times \square = 18$   
 $3 \times \square = 21$

19をこえた!



2のだんの九九を  
つか  
使うよ。



③  $5 \div 3$

④  $24 \div 7$

⑤  $29 \div 3$

⑥  $49 \div 6$

⑦  $66 \div 8$

⑧  $14 \div 5$

⑨  $78 \div 9$

⑩  $13 \div 4$

⑪  $54 \div 8$

⑫  $59 \div 6$

⑬  $65 \div 7$

⑭  $80 \div 9$

⑮  $41 \div 8$

⑯  $11 \div 2$

⑰  $18 \div 4$

⑱  $32 \div 5$

あまりが、わる数よりも  
小さくなるように  
計算しよう。





## あまりのあるわり算 ②

月 日 時 分～ 時 分

名前

点

1 <sup>つぎ</sup> 次の計算をしましょう。

50点(1つ2)

①  $5 \div 2$

②  $40 \div 7$

③  $34 \div 6$

④  $33 \div 4$

⑤  $19 \div 2$

⑥  $36 \div 8$

⑦  $27 \div 4$

⑧  $8 \div 3$

⑨  $11 \div 9$

⑩  $13 \div 2$

⑪  $48 \div 5$

⑫  $10 \div 4$

⑬  $8 \div 6$

⑭  $65 \div 9$

⑮  $13 \div 3$

⑯  $78 \div 8$

⑰  $21 \div 5$

⑱  $30 \div 7$

⑲  $11 \div 8$

⑳  $26 \div 3$

㉑  $14 \div 6$

㉒  $13 \div 7$

㉓  $7 \div 5$

㉔  $60 \div 9$

㉕  $47 \div 7$



17

# (2けた)×(1けた)の筆算①

月 日 時 分～ 時 分

名前

点

1 つぎ 次の計算をしましょう。

32点(1つ2)

$$\begin{array}{r} \textcircled{1} \quad \begin{array}{|c|c|} \hline 1 & 3 \\ \hline \end{array} \\ \times \quad \begin{array}{|c|} \hline 2 \\ \hline \end{array} \\ \hline \begin{array}{|c|c|} \hline 2 & 6 \\ \hline \end{array} \end{array}$$

$$\begin{array}{r} \textcircled{2} \quad \begin{array}{|c|c|} \hline 2 & 1 \\ \hline \end{array} \\ \times \quad \begin{array}{|c|} \hline 4 \\ \hline \end{array} \\ \hline \begin{array}{|c|c|} \hline \square & \square \\ \hline \end{array} \end{array}$$

くろい  
一の位から  
じゅんにかけるよ。



$$\begin{array}{r} \textcircled{3} \quad \begin{array}{|c|c|} \hline 3 & 1 \\ \hline \end{array} \\ \times \quad \begin{array}{|c|} \hline 2 \\ \hline \end{array} \\ \hline \end{array}$$

$$\begin{array}{r} \textcircled{4} \quad \begin{array}{|c|c|} \hline 1 & 2 \\ \hline \end{array} \\ \times \quad \begin{array}{|c|} \hline 3 \\ \hline \end{array} \\ \hline \end{array}$$

$$\begin{array}{r} \textcircled{5} \quad \begin{array}{|c|c|} \hline 2 & 4 \\ \hline \end{array} \\ \times \quad \begin{array}{|c|} \hline 2 \\ \hline \end{array} \\ \hline \end{array}$$

$$\begin{array}{r} \textcircled{6} \quad \begin{array}{|c|c|} \hline 3 & 2 \\ \hline \end{array} \\ \times \quad \begin{array}{|c|} \hline 3 \\ \hline \end{array} \\ \hline \end{array}$$

$$\begin{array}{r} \textcircled{7} \quad \begin{array}{|c|c|} \hline 4 & 0 \\ \hline \end{array} \\ \times \quad \begin{array}{|c|} \hline 2 \\ \hline \end{array} \\ \hline \end{array}$$

$$\begin{array}{r} \textcircled{8} \quad \begin{array}{|c|c|} \hline 3 & 0 \\ \hline \end{array} \\ \times \quad \begin{array}{|c|} \hline 3 \\ \hline \end{array} \\ \hline \end{array}$$

$$\begin{array}{r} \textcircled{9} \quad \begin{array}{|c|c|} \hline 4 & 4 \\ \hline \end{array} \\ \times \quad \begin{array}{|c|} \hline 2 \\ \hline \end{array} \\ \hline \end{array}$$

$$\begin{array}{r} \textcircled{10} \quad \begin{array}{|c|c|} \hline 4 & 2 \\ \hline \end{array} \\ \times \quad \begin{array}{|c|} \hline 2 \\ \hline \end{array} \\ \hline \end{array}$$

$$\begin{array}{r} \textcircled{11} \quad \begin{array}{|c|c|} \hline 3 & 3 \\ \hline \end{array} \\ \times \quad \begin{array}{|c|} \hline 3 \\ \hline \end{array} \\ \hline \end{array}$$

$$\begin{array}{r} \textcircled{12} \quad \begin{array}{|c|c|} \hline 2 & 2 \\ \hline \end{array} \\ \times \quad \begin{array}{|c|} \hline 4 \\ \hline \end{array} \\ \hline \end{array}$$

$$\begin{array}{r} \textcircled{13} \quad \begin{array}{|c|c|} \hline 1 & 4 \\ \hline \end{array} \\ \times \quad \begin{array}{|c|} \hline 2 \\ \hline \end{array} \\ \hline \end{array}$$

$$\begin{array}{r} \textcircled{14} \quad \begin{array}{|c|c|} \hline 4 & 1 \\ \hline \end{array} \\ \times \quad \begin{array}{|c|} \hline 2 \\ \hline \end{array} \\ \hline \end{array}$$

$$\begin{array}{r} \textcircled{15} \quad \begin{array}{|c|c|} \hline 4 & 3 \\ \hline \end{array} \\ \times \quad \begin{array}{|c|} \hline 2 \\ \hline \end{array} \\ \hline \end{array}$$

$$\begin{array}{r} \textcircled{16} \quad \begin{array}{|c|c|} \hline 3 & 4 \\ \hline \end{array} \\ \times \quad \begin{array}{|c|} \hline 2 \\ \hline \end{array} \\ \hline \end{array}$$



# (2けた)×(1けた)の 筆算 ②

月	日	時	分～	時	分
名前			点		

1 つぎ 次の計算をしましょう。

32点(1つ2)

① 
$$\begin{array}{r} 63 \\ \times 2 \\ \hline \end{array}$$

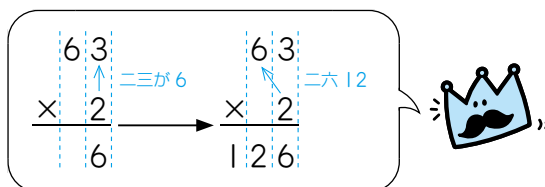

② 
$$\begin{array}{r} 30 \\ \times 8 \\ \hline \end{array}$$

③ 
$$\begin{array}{r} 93 \\ \times 3 \\ \hline \end{array}$$

④ 
$$\begin{array}{r} 41 \\ \times 5 \\ \hline \end{array}$$

⑤ 
$$\begin{array}{r} 53 \\ \times 3 \\ \hline \end{array}$$

⑥ 
$$\begin{array}{r} 72 \\ \times 4 \\ \hline \end{array}$$

⑦ 
$$\begin{array}{r} 60 \\ \times 5 \\ \hline \end{array}$$

⑧ 
$$\begin{array}{r} 42 \\ \times 3 \\ \hline \end{array}$$

⑨ 
$$\begin{array}{r} 52 \\ \times 2 \\ \hline \end{array}$$

⑩ 
$$\begin{array}{r} 94 \\ \times 2 \\ \hline \end{array}$$

⑪ 
$$\begin{array}{r} 83 \\ \times 3 \\ \hline \end{array}$$

⑫ 
$$\begin{array}{r} 64 \\ \times 2 \\ \hline \end{array}$$

⑬ 
$$\begin{array}{r} 20 \\ \times 7 \\ \hline \end{array}$$

⑭ 
$$\begin{array}{r} 60 \\ \times 9 \\ \hline \end{array}$$

⑮ 
$$\begin{array}{r} 73 \\ \times 2 \\ \hline \end{array}$$

⑯ 
$$\begin{array}{r} 81 \\ \times 7 \\ \hline \end{array}$$



19

# (3けた)×(1けた)の筆算 ①

月 日 時 分～ 時 分

名前

点

1 つぎ 次の計算をしましょう。

32点(1つ2)

① 
$$\begin{array}{r} 234 \\ \times 2 \\ \hline \end{array}$$

$$\begin{array}{r} 234 \\ \times 2 \\ \hline 8 \end{array} \rightarrow \begin{array}{r} 234 \\ \times 2 \\ \hline 68 \end{array} \rightarrow \begin{array}{r} 234 \\ \times 2 \\ \hline 468 \end{array}$$



② 
$$\begin{array}{r} 312 \\ \times 3 \\ \hline \end{array}$$

③ 
$$\begin{array}{r} 120 \\ \times 4 \\ \hline \end{array}$$

④ 
$$\begin{array}{r} 411 \\ \times 2 \\ \hline \end{array}$$

⑤ 
$$\begin{array}{r} 132 \\ \times 3 \\ \hline \end{array}$$

⑥ 
$$\begin{array}{r} 343 \\ \times 2 \\ \hline \end{array}$$

⑦ 
$$\begin{array}{r} 224 \\ \times 2 \\ \hline \end{array}$$

⑧ 
$$\begin{array}{r} 324 \\ \times 2 \\ \hline \end{array}$$

⑨ 
$$\begin{array}{r} 142 \\ \times 2 \\ \hline \end{array}$$

⑩ 
$$\begin{array}{r} 203 \\ \times 3 \\ \hline \end{array}$$

⑪ 
$$\begin{array}{r} 240 \\ \times 2 \\ \hline \end{array}$$

⑫ 
$$\begin{array}{r} 103 \\ \times 3 \\ \hline \end{array}$$

⑬ 
$$\begin{array}{r} 213 \\ \times 3 \\ \hline \end{array}$$

⑭ 
$$\begin{array}{r} 423 \\ \times 2 \\ \hline \end{array}$$

⑮ 
$$\begin{array}{r} 303 \\ \times 3 \\ \hline \end{array}$$

⑯ 
$$\begin{array}{r} 431 \\ \times 2 \\ \hline \end{array}$$



20

# (3けた)×(1けた)の筆算 ②

月 日 時 分～ 時 分

名前

点

1 つぎ 次の計算をしましょう。

32点(1つ2)

① 
$$\begin{array}{r} 142 \\ \times 6 \\ \hline \end{array}$$

Diagram showing the steps of multiplication for 142 × 6:

$$\begin{array}{r} 142 \\ \times 6 \\ \hline 2 \end{array} \rightarrow \begin{array}{r} 142 \\ \times 6 \\ \hline 2 \quad 52 \end{array} \rightarrow \begin{array}{r} 142 \\ \times 6 \\ \hline 2 \quad 52 \quad 852 \end{array}$$



② 
$$\begin{array}{r} 124 \\ \times 7 \\ \hline \end{array}$$

③ 
$$\begin{array}{r} 245 \\ \times 3 \\ \hline \end{array}$$

④ 
$$\begin{array}{r} 167 \\ \times 4 \\ \hline \end{array}$$

⑤ 
$$\begin{array}{r} 234 \\ \times 3 \\ \hline \end{array}$$

⑥ 
$$\begin{array}{r} 125 \\ \times 4 \\ \hline \end{array}$$

⑦ 
$$\begin{array}{r} 306 \\ \times 9 \\ \hline 2754 \end{array}$$

⑧ 
$$\begin{array}{r} 209 \\ \times 8 \\ \hline \end{array}$$

⑨ 
$$\begin{array}{r} 704 \\ \times 5 \\ \hline \end{array}$$

⑩ 
$$\begin{array}{r} 406 \\ \times 7 \\ \hline \end{array}$$

⑪ 
$$\begin{array}{r} 803 \\ \times 6 \\ \hline \end{array}$$

⑫ 
$$\begin{array}{r} 472 \\ \times 3 \\ \hline \square\square\square\square \end{array}$$

⑬ 
$$\begin{array}{r} 683 \\ \times 2 \\ \hline \end{array}$$

⑭ 
$$\begin{array}{r} 431 \\ \times 7 \\ \hline \end{array}$$

⑮ 
$$\begin{array}{r} 543 \\ \times 3 \\ \hline \end{array}$$

⑯ 
$$\begin{array}{r} 454 \\ \times 4 \\ \hline \end{array}$$





21

## 小数のたし算

月 日 時 分～ 時 分

名前

点

1 つぎ 次の計算をしましょう。

48点(1つ2)

①  $0.3 + 0.4$

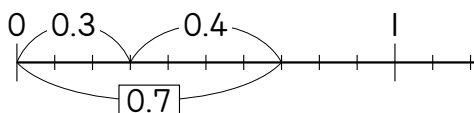

②  $0.3 + 0.8$

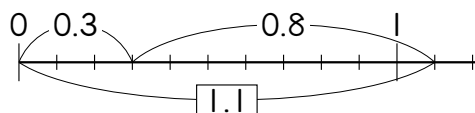

③  $0.2 + 0.6$

④  $0.9 + 0.4$

⑤  $0.8 + 0.1$

⑥  $0.2 + 0.4$

⑦  $0.7 + 0.5$

⑧  $0.6 + 3.2$

⑨  $0.6 + 1.2$

⑩  $0.7 + 0.2$

⑪  $1 + 2.5$

⑫  $0.4 + 1.7$

⑬  $0.9 + 0.1$

⑭  $0.5 + 0.9$

⑮  $0.2 + 2.6$

⑯  $0.4 + 0.4$

⑰  $1 + 0.8$

⑱  $0.2 + 3.4$

⑲  $0.5 + 0.4$

⑳  $0.5 + 0.3$

㉑  $0.7 + 4.5$

㉒  $0.6 + 3.8$

㉓  $0.8 + 0.8$

㉔  $0.4 + 1.6$



# 小数のたし算の筆算

月 日 時 分～ 時 分

名前

点

1 つぎ 次の計算をしましょう。

32点(1つ2)

$$\begin{array}{r} \textcircled{1} \quad 2.5 \\ + 6.2 \\ \hline \end{array}$$

$$\begin{array}{r} \textcircled{2} \quad 4.3 \\ + 1.7 \\ \hline 6.0 \end{array}$$

6.0だから  
答えは6だよ。



$$\begin{array}{r} \textcircled{3} \quad 3.6 \\ + 2.3 \\ \hline \end{array}$$

$$\begin{array}{r} \textcircled{4} \quad 4 \\ + 2.8 \\ \hline \end{array}$$

4を4.0と  
考えよう。



$$\begin{array}{r} \textcircled{5} \quad 1.3 \\ + 1.8 \\ \hline \end{array}$$

$$\begin{array}{r} \textcircled{6} \quad 3.2 \\ + 0.9 \\ \hline \end{array}$$

$$\begin{array}{r} \textcircled{7} \quad 7 \\ + 1.4 \\ \hline \end{array}$$

$$\begin{array}{r} \textcircled{8} \quad 2.8 \\ + 1.2 \\ \hline \end{array}$$

$$\begin{array}{r} \textcircled{9} \quad 2.2 \\ + 5.6 \\ \hline \end{array}$$

$$\begin{array}{r} \textcircled{10} \quad 1.6 \\ + 0.5 \\ \hline \end{array}$$

$$\begin{array}{r} \textcircled{11} \quad 4.8 \\ + 1.6 \\ \hline \end{array}$$

$$\begin{array}{r} \textcircled{12} \quad 4.3 \\ + 2.6 \\ \hline \end{array}$$

$$\begin{array}{r} \textcircled{13} \quad 8.2 \\ + 1 \\ \hline \end{array}$$

$$\begin{array}{r} \textcircled{14} \quad 3.7 \\ + 2.8 \\ \hline \end{array}$$

$$\begin{array}{r} \textcircled{15} \quad 6.3 \\ + 2.7 \\ \hline \end{array}$$

$$\begin{array}{r} \textcircled{16} \quad 4.8 \\ + 2.8 \\ \hline \end{array}$$



23

## 分数のたし算

月 日 時 分～ 時 分

名前

点

1 つぎ 次の計算をしましょう。

32点(1つ2)

①  $\frac{1}{5} + \frac{3}{5}$

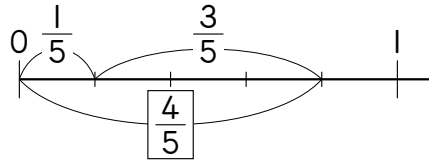

②  $\frac{1}{3} + \frac{1}{3}$

③  $\frac{2}{6} + \frac{3}{6}$

④  $\frac{3}{7} + \frac{2}{7}$

⑤  $\frac{1}{9} + \frac{4}{9}$

⑥  $\frac{3}{6} + \frac{1}{6}$

⑦  $\frac{4}{8} + \frac{2}{8}$

⑧  $\frac{2}{4} + \frac{1}{4}$

⑨  $\frac{6}{8} + \frac{1}{8}$

⑩  $\frac{4}{6} + \frac{1}{6}$

⑪  $\frac{1}{4} + \frac{1}{4}$

⑫  $\frac{2}{5} + \frac{2}{5}$

⑬  $\frac{4}{7} + \frac{1}{7}$

⑭  $\frac{2}{8} + \frac{3}{8}$

⑮  $\frac{6}{9} + \frac{2}{9}$

⑯  $\frac{5}{9} + \frac{2}{9}$



24

## 分数のひき算

月 日 時 分～ 時 分

名前

点

1 <sup>つぎ</sup> 次の計算をしましょう。

32点(1つ2)

①  $\frac{4}{5} - \frac{1}{5}$

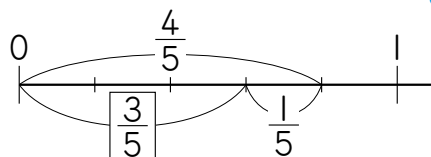

②  $\frac{3}{9} - \frac{1}{9}$

③  $\frac{4}{7} - \frac{1}{7}$

④  $\frac{3}{5} - \frac{2}{5}$

⑤  $\frac{4}{8} - \frac{2}{8}$

⑥  $\frac{5}{7} - \frac{3}{7}$

⑦  $\frac{2}{3} - \frac{1}{3}$

⑧  $\frac{4}{6} - \frac{1}{6}$

⑨  $\frac{3}{4} - \frac{1}{4}$

⑩  $\frac{8}{9} - \frac{5}{9}$

⑪  $\frac{4}{5} - \frac{2}{5}$

⑫  $\frac{3}{4} - \frac{2}{4}$

⑬  $\frac{7}{8} - \frac{4}{8}$

⑭  $\frac{6}{9} - \frac{2}{9}$

⑮  $\frac{6}{7} - \frac{3}{7}$

⑯  $\frac{5}{6} - \frac{3}{6}$



# (2けた) × (2けた)の 筆算 ①

月	日	時	分～	時	分
名前				点	

1 つぎ 次の計算をしましょう。

40点(1つ4)

①

$$\begin{array}{r} 42 \\ \times 12 \\ \hline 84 \\ 420 \\ \hline 504 \end{array}$$

42 × 10 = 420  
だから、左に1けた  
ずらしてかこう。



②

$$\begin{array}{r} 21 \\ \times 34 \\ \hline \square\square \\ \square\square \\ \hline \square\square\square \end{array}$$

③

$$\begin{array}{r} 13 \\ \times 24 \\ \hline \end{array}$$

④

$$\begin{array}{r} 40 \\ \times 21 \\ \hline \end{array}$$

⑤

$$\begin{array}{r} 71 \\ \times 11 \\ \hline \end{array}$$

⑥

$$\begin{array}{r} 15 \\ \times 45 \\ \hline \end{array}$$

⑦

$$\begin{array}{r} 17 \\ \times 25 \\ \hline \end{array}$$

⑧

$$\begin{array}{r} 19 \\ \times 43 \\ \hline \end{array}$$

⑨

$$\begin{array}{r} 45 \\ \times 22 \\ \hline \end{array}$$

⑩

$$\begin{array}{r} 26 \\ \times 32 \\ \hline \end{array}$$

一の位から  
じゅんにかけて  
たすんだね。





26

# (2けた) × (2けた)の 筆算 ②

月 日 時 分～ 時 分

名前

点

1 つぎ 次の計算をしましょう。

40点(1つ4)

①

$$\begin{array}{r} 23 \\ \times 48 \\ \hline \end{array}$$

1	8	4
9	2	

$$\begin{array}{r} 1104 \end{array}$$

くり上がり  
に  
注意しよう。



②

$$\begin{array}{r} 43 \\ \times 39 \\ \hline \end{array}$$

③

$$\begin{array}{r} 48 \\ \times 63 \\ \hline \end{array}$$

④

$$\begin{array}{r} 28 \\ \times 37 \\ \hline \end{array}$$

⑤

$$\begin{array}{r} 18 \\ \times 58 \\ \hline \end{array}$$

⑥

$$\begin{array}{r} 34 \\ \times 67 \\ \hline \end{array}$$

⑦

$$\begin{array}{r} 27 \\ \times 49 \\ \hline \end{array}$$

⑧

$$\begin{array}{r} 35 \\ \times 46 \\ \hline \end{array}$$

⑨

$$\begin{array}{r} 68 \\ \times 34 \\ \hline \end{array}$$

⑩

$$\begin{array}{r} 40 \\ \times 43 \\ \hline \end{array}$$

答えが4けたでも、  
計算のしかたは同じだね。



# 答

# え

## 2年の 計算



### 1 2年生で ならった こと ①

①  $\begin{array}{r} 25 \\ +41 \\ \hline 66 \end{array}$       ②  $\begin{array}{r} 54 \\ +20 \\ \hline 74 \end{array}$       ③  $\begin{array}{r} 42 \\ +16 \\ \hline 58 \end{array}$

④  $\begin{array}{r} 34 \\ +49 \\ \hline 83 \end{array}$       ⑤  $\begin{array}{r} 57 \\ +23 \\ \hline 80 \end{array}$       ⑥  $\begin{array}{r} 76 \\ +17 \\ \hline 93 \end{array}$

⑦  $\begin{array}{r} 67 \\ +9 \\ \hline 76 \end{array}$       ⑧  $\begin{array}{r} 2 \\ +38 \\ \hline 40 \end{array}$

2 ①  $\begin{array}{r} 37 \\ -24 \\ \hline 13 \end{array}$       ②  $\begin{array}{r} 75 \\ -40 \\ \hline 35 \end{array}$       ③  $\begin{array}{r} 69 \\ -17 \\ \hline 52 \end{array}$

④  $\begin{array}{r} 53 \\ -2 \\ \hline 51 \end{array}$       ⑤  $\begin{array}{r} 81 \\ -39 \\ \hline 42 \end{array}$       ⑥  $\begin{array}{r} 45 \\ -28 \\ \hline 17 \end{array}$

⑦  $\begin{array}{r} 92 \\ -85 \\ \hline 7 \end{array}$       ⑧  $\begin{array}{r} 64 \\ -9 \\ \hline 55 \end{array}$

3 ①  $\begin{array}{r} 63 \\ +91 \\ \hline 154 \end{array}$       ②  $\begin{array}{r} 57 \\ +60 \\ \hline 117 \end{array}$       ③  $\begin{array}{r} 44 \\ +72 \\ \hline 116 \end{array}$

④  $\begin{array}{r} 86 \\ +56 \\ \hline 142 \end{array}$       ⑤  $\begin{array}{r} 48 \\ +55 \\ \hline 103 \end{array}$       ⑥  $\begin{array}{r} 67 \\ +74 \\ \hline 141 \end{array}$

⑦  $\begin{array}{r} 72 \\ +30 \\ \hline 102 \end{array}$       ⑧  $\begin{array}{r} 63 \\ +37 \\ \hline 100 \end{array}$

4 ①  $\begin{array}{r} 135 \\ -64 \\ \hline 71 \end{array}$       ②  $\begin{array}{r} 124 \\ -59 \\ \hline 65 \end{array}$

③  $\begin{array}{r} 116 \\ -79 \\ \hline 37 \end{array}$       ④  $\begin{array}{r} 109 \\ -63 \\ \hline 46 \end{array}$

⑤  $\begin{array}{r} 100 \\ -92 \\ \hline 8 \end{array}$

⑥  $\begin{array}{r} 104 \\ -97 \\ \hline 7 \end{array}$

⑦  $\begin{array}{r} 101 \\ -5 \\ \hline 96 \end{array}$

**おうちの方へ** 2年生までに習った筆算です。くり上がりやくり下がりがあるときの計算のしかたをしっかりとしましょう。



### 2 2年生で ならった こと ②

1 ① 4      ② 18

③ 54      ④ 40

⑤ 25      ⑥ 14

⑦ 18      ⑧ 27

⑨ 49      ⑩ 45

⑪ 12      ⑫ 14

⑬ 36      ⑭ 64

⑮ 24      ⑯ 32

2 ① 8      ② 35

③ 1      ④ 48

⑤ 42      ⑥ 18

⑦ 2      ⑧ 56

⑨ 28      ⑩ 81

⑪ 24      ⑫ 36

3 ① 2      ② 4

③ 5      ④ 7

**おうちの方へ** 九九は計算のきそなので、しっかりとおぼえましょう。

# 答

# え

## 2年の

## 数・りょう・図形



### 3 2年生で ならった こと ③

- 1 ①438 ②705 ③54  
④5768 ⑤3200 ⑥48

- 2 ①100 ②㉞2400 ①5900

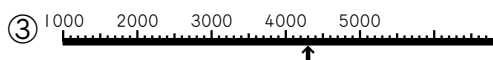

- 3 ①午前7時12分

- ②午後4時56分

- 4 ①2cm5mm ②6cm7mm

- 5 ①1、80 ②263

- 6 ①あ、お、こ ②い、え、く

- 7 ①4こ ②けしゴム

- ③ものさし ④4こ

**おうちの方へ** 2年生で習ったことのふく習です。どれもたいせつな問題ですので、きちんとりかいして、次にすすみましょう。

- 2 数の直線では、まず、1目もりがいくつかを考えます。1目もりは、1000を10こに分けているので、100になります。

- 5 ①1m=100cmです。180cmは100cmと80cmですから、1m80cmと考えます。

- 6 ㉞と㉞は直線ではないところがあります。また、㉞は直線がはなれています。図をしっかりと見て答えましょう。



### 4 2年生で ならった こと ④

- 1 ①803 ②350 ③25

- ④9680 ⑤37 ⑥9990

- 2 ㉞5500 ①6400 ㉞7750

- 3 ①m ②mm ③cm ④cm

- 4 ① ②(れい)

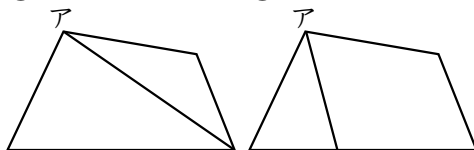

- 5 ①60 ②24 ③100 ④2

- 6 ①え ②う、お ③い、き

- 7 ①㉞…長方形 ①…正方形

- ②6つ ③2つずつ

- ④12 ⑤8つ

**おうちの方へ** 2 数の直線をよむときは、1目もりが表す大きさを考えます。1000を10に分けて、さらに2つに分けているので、小さい1目もりは50です。

- 6 図の中から、かどがみんな直角になっている四角形をさがします。その中で辺の長さがみんな同じものが正方形です。直角三角形は、1つのかどが直角になっている三角形です。これらのことをしっかりと頭に入れておきましょう。

- 7 両方の箱の形の、面、辺、ちょう点の数はそれぞれ同じです。まちがえたら、家にある箱で、面、辺、ちょう点の数を調べてみましょう。



# 答

# え

## 2年の 時ごとと時間



### 5 2年生で ならった こと ⑤

- 1 ①20分(20分間)  
②35分(35分間)  
③25分(25分間)  
④17分(17分間)
- 2 ①ア7時20分  
①5時50分  
②ア11時5分  
①9時35分
- 3 ①60                      ②1、20  
③90                      ④1、40  
⑤70                      ⑥24
- 4 ①午前7時55分  
②午後6時15分
- 5 ①7時間                      ②4時間

**家 うちの方へ** 2年生で習ったことが身についているかどうかをたしかめる問題です。時計の長いはりが1目もり動くと「1分」、1回りすると「1時間」、「1時間=60分」などをしっかり理かいているかかくにんするとよいでしょう。

- 1 ①「〇分」は「〇分間」と答えてもかまいません。これより後の問題でも同じです。  
④長いはりは「17目もり」動いています。数字の「6」から「9」まで、5とびで数えるとかんたんです。
- 2 ①①5、10、15、…と長いはりを左回りに5とびでたどると、「12」

を通過して「10」まで動きます。長いはりが「12」をこえてもどるので、「何時」の部分<sup>ぶぶん</sup>がかわって「5時50分」です。

- 3 ②80分は「60分と20分」です。
- 5 ①午前9時から正午まで、正午から午後4時までに分けて考えてみるとわかりやすくなります。



### 6 2年生で ならった こと ⑥

- 1 ①26分(26分間)  
②38分(38分間)
- 2 ①40分(40分間)  
②1時間
- 3 ①10時45分  
②10時15分  
③9時25分
- 4 ①1                              ②100
- 5 ①8時間                      ②4時間  
③5時間                      ④6時間
- 6 ①5時間  
②7時間

**家 うちの方へ** 1回目とは、内ようがちがっているところもあります。まちがえた問題は、やり直しておきましょう。

- 3 ②長いはりが「12」を通りすぎると、「何時」の部分がかわることを理かいているか、たしかめてあげるとよいでしょう。

# 答

# え

## 2年の 単位



### 7 2年生で ならった こと ⑦

- 1** ①10 ②50  
③16 ④37  
⑤100 ⑥600  
⑦140 ⑧736  
⑨1 ⑩1、8  
⑪1 ⑫1、35
- 2** ①503 cm に○ ②4m50 cm に○
- 3** ①cm ②m
- 4** ①10 ②60  
③19 ④28  
⑤1000 ⑥7000  
⑦100 ⑧300  
⑨1 ⑩1、5  
⑪1 ⑫1
- 5** ①21 dL に○ ②5 L に○  
③710 mL に○
- 6** ①mL ②L

**考え方**

長さのたんいは、

1cm=10mm、1m=100cm、かさの  
たんいは、1L=10dL、1L=1000mL、  
1dL=100mLであることをもとにして  
考えます。

**3** mm、cm、mを、それぞれあてはめ  
てみて考えるとよいでしょう。

**5** ①2L=20dLです。このように、  
たんいをそろえてくらべると、わ  
かりやすいです。



### 8 2年生で ならった こと ⑧

- 1** ①20 ②94  
③300 ④706  
⑤8 ⑥4  
⑦4、1 ⑧9、5  
⑨5 ⑩6  
⑪6、39 ⑫3、2
- 2** ①7mに○ ②920 cm に○
- 3** ①cm ②mm
- 4** ①20 ②53  
③4000 ④600  
⑤8 ⑥3  
⑦9、6 ⑧4、5  
⑨3 ⑩5  
⑪4 ⑫9
- 5** ①9L に○ ②7L に○  
③2dL に○
- 6** ①mL ②L

**考え方**

**1** ④7m6cmは、700cmと  
6cmをあわせた長さだから、  
706cmになります。



3年の

算数



9 答えが九九にある わり算 ①

- 1 ① 2, 4                      ② 8, 3  
③ 5, 7                      ④ 6, 1  
⑤ 4, 5                      ⑥ 3, 6  
⑦ 7, 2                      ⑧ 9, 9  
⑨ 1, 3                      ⑩ 7, 8

10 答えが九九にある わり算 ②

- 1 ① 5, 2  
② 3, 9                      ③ 7, 1  
④ 4, 3                      ⑤ 6, 7  
⑥ 8, 2                      ⑦ 3, 5  
⑧ 2, 7                      ⑨ 9, 6  
⑩ 1, 4                      ⑪ 5, 6

11 わり算 ①

- 1 ① 6                      ② 2                      ③ 2  
④ 8                      ⑤ 1                      ⑥ 7  
⑦ 2                      ⑧ 9                      ⑨ 1  
⑩ 8                      ⑪ 4                      ⑫ 3  
⑬ 4                      ⑭ 5                      ⑮ 2
- 2 ① 0                      ② 0                      ③ 0  
④ 0                      ⑤ 0                      ⑥ 0  
⑦ 0                      ⑧ 0
- 3 ① 2                      ② 1                      ③ 4  
④ 1                      ⑤ 3                      ⑥ 1  
⑦ 1

12 わり算 ②

- 1 ① 1                      ② 10                      ⑦ 1                      ⑧ 10  
③ 1                      ④ 10                      ⑨ 1                      ⑩ 10  
⑤ 1                      ⑥ 10
- 2 ① 3                      ② 30                      ⑦ 3                      ⑧ 30  
③ 4                      ④ 40                      ⑨ 2                      ⑩ 20  
⑤ 2                      ⑥ 20

13 3けたのたし算の筆算

- 1 ① 588                      ② 897                      ③ 588  
④ 975                      ⑤ 647                      ⑥ 798  
⑦ 659                      ⑧ 286
- 2 ① 742                      ② 394                      ③ 983  
④ 618                      ⑤ 539                      ⑥ 1378  
⑦ 1549                      ⑧ 1095                      ⑨ 1390

14 3けたのひき算の筆算

- 1 ① 236                      ② 423                      ③ 513  
④ 303                      ⑤ 701                      ⑥ 20  
⑦ 31                      ⑧ 26
- 2 ① 172                      ② 209                      ③ 926  
④ 228                      ⑤ 216                      ⑥ 175  
⑦ 180                      ⑧ 52                      ⑨ 72

## 15 あまりのあるわり算 ①

- 1 ① 6あまり1      ② 4あまり1  
 ③ 1あまり2      ④ 3あまり3  
 ⑤ 9あまり2      ⑥ 8あまり1  
 ⑦ 8あまり2      ⑧ 2あまり4  
 ⑨ 8あまり6      ⑩ 3あまり1  
 ⑪ 6あまり6      ⑫ 9あまり5  
 ⑬ 9あまり2      ⑭ 8あまり8  
 ⑮ 5あまり1      ⑯ 5あまり1  
 ⑰ 4あまり2      ⑱ 6あまり2

## 16 あまりのあるわり算 ②

- 1 ① 2あまり1      ② 5あまり5  
 ③ 5あまり4      ④ 8あまり1  
 ⑤ 9あまり1      ⑥ 4あまり4  
 ⑦ 6あまり3      ⑧ 2あまり2  
 ⑨ 1あまり2      ⑩ 6あまり1  
 ⑪ 9あまり3      ⑫ 2あまり2  
 ⑬ 1あまり2      ⑭ 7あまり2  
 ⑮ 4あまり1      ⑯ 9あまり6  
 ⑰ 4あまり1      ⑱ 4あまり2  
 ⑲ 1あまり3      ⑳ 8あまり2  
 ㉑ 2あまり2      ㉒ 1あまり6  
 ㉓ 1あまり2      ㉔ 6あまり6  
 ㉕ 6あまり5

## 17 (2けた)×(1けた)の筆算 ①

- 1 ① 26      ② 84  
 ③ 62      ④ 36      ⑤ 48  
 ⑥ 96      ⑦ 80      ⑧ 90  
 ⑨ 88      ⑩ 84      ⑪ 99  
 ⑫ 88      ⑬ 28      ⑭ 82  
 ⑮ 86      ⑯ 68

## 18 (2けた)×(1けた)の筆算 ②

- 1 ① 126  
 ② 240      ③ 279      ④ 205  
 ⑤ 159      ⑥ 288      ⑦ 300  
 ⑧ 126      ⑨ 104      ⑩ 188  
 ⑪ 249      ⑫ 128      ⑬ 140  
 ⑭ 540      ⑮ 146      ⑯ 567

## 19 (3けた)×(1けた)の筆算 ①

- 1 ① 468  
 ② 936      ③ 480      ④ 822  
 ⑤ 396      ⑥ 686      ⑦ 448  
 ⑧ 648      ⑨ 284      ⑩ 609  
 ⑪ 480      ⑫ 309      ⑬ 639  
 ⑭ 846      ⑮ 909      ⑯ 862

## 20 (3けた)×(1けた)の筆算 ②

- 1 ① 852  
 ② 868      ③ 735      ④ 668  
 ⑤ 702      ⑥ 500      ⑦ 2754  
 ⑧ 1672      ⑨ 3520      ⑩ 2842  
 ⑪ 4818      ⑫ 1416      ⑬ 1366  
 ⑭ 3017      ⑮ 1629      ⑯ 1816

## 21 小数のたし算・ひき算

- 1 ① 0.7      ② 1.1      ⑬ 1      ⑭ 1.4  
 ③ 0.8      ④ 1.3      ⑮ 2.8      ⑯ 0.8  
 ⑤ 0.9      ⑥ 0.6      ⑰ 1.8      ⑱ 3.6  
 ⑦ 1.2      ⑧ 3.8      ⑲ 0.9      ⑳ 0.8  
 ⑨ 1.8      ⑩ 0.9      ㉑ 5.2      ㉒ 4.4  
 ⑪ 3.5      ⑫ 2.1      ㉓ 1.6      ㉔ 2

## 22 小数のたし算・ひき算の筆算

- 1 ① 8.7      ② 6  
 ③ 5.9      ④ 6.8  
 ⑤ 3.1      ⑥ 4.1      ⑦ 8.4  
 ⑧ 4      ⑨ 7.8      ⑩ 2.1  
 ⑪ 6.4      ⑫ 6.9      ⑬ 9.2  
 ⑭ 6.5      ⑮ 9      ⑯ 7.6

## 23 分数のたし算

- 1 ①  $\frac{4}{5}$       ⑩  $\frac{5}{6}$       ⑪  $\frac{2}{4}$   
 ②  $\frac{2}{3}$       ③  $\frac{5}{6}$       ⑫  $\frac{4}{5}$       ⑬  $\frac{5}{7}$   
 ④  $\frac{5}{7}$       ⑤  $\frac{5}{9}$       ⑭  $\frac{5}{8}$       ⑮  $\frac{8}{9}$   
 ⑥  $\frac{4}{6}$       ⑦  $\frac{6}{8}$       ⑯  $\frac{7}{9}$   
 ⑧  $\frac{3}{4}$       ⑨  $\frac{7}{8}$

## 24 分数のひき算

- 1 ①  $\frac{3}{5}$       ⑩  $\frac{3}{9}$       ⑪  $\frac{2}{5}$   
 ②  $\frac{2}{9}$       ③  $\frac{3}{7}$       ⑫  $\frac{1}{4}$       ⑬  $\frac{3}{8}$   
 ④  $\frac{1}{5}$       ⑤  $\frac{2}{8}$       ⑭  $\frac{4}{9}$       ⑮  $\frac{3}{7}$   
 ⑥  $\frac{2}{7}$       ⑦  $\frac{1}{3}$       ⑯  $\frac{2}{6}$   
 ⑧  $\frac{3}{6}$       ⑨  $\frac{2}{4}$

## 25 (2けた) × (2けた)の筆算 ①

- 1 ① 
$$\begin{array}{r} 42 \\ \times 12 \\ \hline 84 \\ 42\phantom{0} \\ \hline 504 \end{array}$$
      ② 
$$\begin{array}{r} 21 \\ \times 34 \\ \hline 84 \\ 63\phantom{0} \\ \hline 714 \end{array}$$
  
 ③ 312      ④ 840      ⑤ 781  
 ⑥ 675      ⑦ 425      ⑧ 817  
 ⑨ 990      ⑩ 832

## 26 (2けた) × (2けた)の筆算 ②

- 1 ① 
$$\begin{array}{r} 23 \\ \times 48 \\ \hline 184 \\ 92\phantom{0} \\ \hline 1104 \end{array}$$
      ② 
$$\begin{array}{r} 43 \\ \times 39 \\ \hline 387 \\ 129\phantom{0} \\ \hline 1677 \end{array}$$
  
 ③ 3024      ④ 1036      ⑤ 1044  
 ⑥ 2278      ⑦ 1323      ⑧ 1610  
 ⑨ 2312      ⑩ 1720

ここからは  
3年のかん字を  
学習しよう！



1

2画・4画

丁・化・区・反・予



名前

月 日

目標時間 15分

点



□にあてはまる漢字を書きなさい。

いっ ちよう

① おとうふを

買いに行く。

② きつねは人を

かすと言われていた。

「ちよう」は二画  
目が一画目から  
つき出ないよう  
に注意しよう。



80点(11/10)

③ 人間の子どもに

けた、かわいい子ぎつね。

④ ノーベル

しょうをとった人。



⑤ 工場のある

から通う。

⑥ 体をぐつと

らして、空を見上げる。

⑦ 来たときと

対のホームから電車に乗る。

⑧ 今月の

をたてる。

2

5画

央・去・号・写・主



名前

月 日

目標時間 15分

点



□にあてはまる漢字を書きなさい。

ちゅうおう

① 道の

にしるしをつける。

② 悪人<sup>あく</sup>をやっつけると、かれは

さ

つていった。

③

きよねん

の夏<sup>あつ</sup>より暑いらしい。

④

つくえに

ばんごう

をつけていく。

⑤

新しいカメラでみんなを

うっ

す。

⑥

今日<sup>きょう</sup>は外へ出て、うら山を

しゃせい

した。

⑦

落ちていたさいふの持ち<sup>も</sup>

ぬし

が見つかった。

⑧

母が、店の

しゅじん

と話をしている。

「う」の  
「は」は、  
一画だよ。



80点(12/10)





申・由・世・皮・氷



名前

月 日

目標時間 15分

点



□にあてはまる漢字を書きなさい。

80点(二つ10)

① 夏休みの旅行の  しこみをする。

② 時間におくれた  を話す。

③ 新聞を読んで、  の中のことを知る。

④ 犬の  をする。

⑤ お姉さんが、  のコートを着ている。

⑥ 妹は、すぐに  を言う。

⑦ つめたい  水を飲みたい。

⑧ 流  に乗るシロクマ。



「かわ」の  
たてばうは、  
つきせそう。



# 4

5画

仕・他・代・打・礼



名前

月 日

目標時間 15分

点



□にあてはまる漢字を書きなさい。

80点(1つ10)

① りっぱな王様にお

つか

えする。

② 父の

し

事は、消ぼうしだ。

③ 見た目はそっくりでも、赤の

たにん

だよ。

④ バッターが、すずき君に

か

わる。

⑤ ピッチャーが

こうたい

する。

⑥ かならずホームランを

う

つよ。

⑦ まいごの犬を見つけてくださったお

れい

を言う。

⑧ へやをかりるための

れいきん

をはらう。

「れい」の五画目は  
まっすぐ下へきて  
曲がり、さいごは  
上へはねるんだ。





5画・6画

平・皿・血・曲・安



名前

月 日

目標時間 15分

点



□にあてはまる漢字を書きなさい。

80点(二つ10)

① 大きなローラーが、道を  らにしていく。

② こぼれないよう、おぼんを  に持つ。

③ 大きな  に、くだものがもってある。

④ すりむいたひざから  がにじみ出た。

⑤  がひどいので、手じゅつがひつようだ。

⑥ ひざを  げたり、のばしたりする。

⑦ 歌が好きな兄は、たくさんの  を知っている。

⑧ 今日は、お肉の  りの日だ。





向・死・次・式・守



名前

月 日

目標時間 15分

点



□にあてはまる漢字を書きなさい。

80点(1つ10)

①



む

ここの山は、雪をかぶっている。

②

東の

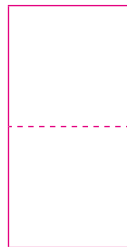

ほうこう

に進むとよい。

③

かわいがっていたインコが

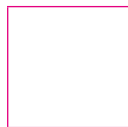

し

んだ。

④

田中さんの



つぎ

は、わたしだ。

⑤

教科書の

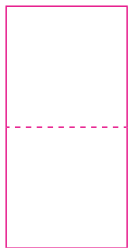

もくじ

を見る。

⑥

黒板の正しい

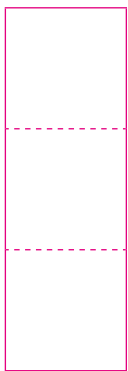

けいさんしき

を写す。

⑦

母親ライオンは、子どもを

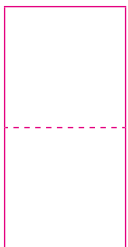

みまも

っている。

⑧

ゴールキーパーは、ゴールを

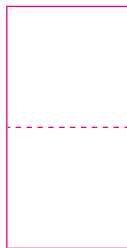

ししゅ

した。

「し」の横ぼうの下は、かたかなのタとヒに、にているね。





7 6画  
州・全・有・羊・両



名前

月 日

目標時間 15分

点



□にあてはまる漢字を書きなさい。

80点(1つ10)

① 台風が、

きゅう しゅう

地方をおそう。

② その町の名は、

まった

く聞いたこともない。

③ クラス

ぜん たい

でおうえんする。

④

あ

り金をはたいて買う。

⑤

ゆう めい

なスターがやってきた。

⑥

ひつじ

を育てる。

⑦

よう もう

のセーターはあたたかい。

⑧

りょう て

をさし出す。

「ひつじ」の字は、  
その頭の形から  
できたんだよ。



8

6画・7画

列・医・究・局・君



名前

月 日

目標時間 15分

点



□にあてはまる漢字を書きなさい。

80点(二つ10)

① ありの

ぎょう れつ

を見つけた。

② 夜行

れっ しゃ

に乗<sup>の</sup>ってみたい。

③ 石田先生は、

めい い

とひょうばんの人だ。

④ 兄は、

い がく

の道をえらんだ。

⑤ 地しんのなぞを

きゅう めい

する。

⑥ テレビ

きよく

の見学に行<sup>い</sup>った。

⑦ ひろし

くん

の家で遊<sup>あそ</sup>ぶ。

⑧ おじさんが、「

きみ

は、どこの子かな。」とたずねた。



「きゅう」は、  
うかんむりではなく、  
あなかんむりだよ。





決・坂・返・住・助



名前

月 日

目標時間 15分

点



□にあてはまる漢字を書きなさい。

80点(12/10)

① 遠足の行き先を、みんなで

き める。

② よく考えてから行くことを

けっしん した。

③ を上るのは、つかれる。

さかみち

④ おこのみやきを、ひっくり

かえす。

⑤ 何度よんでも、

へんとう がない。

⑥ おじいさんも、一しよに

す む。

⑦ 新しい

じゅう 所に送る。

⑧ おぼれた人を

たす ける。



人が「すむ」だから、人にかん係する部首がついているんだね。



10

身・対・投・役・豆



名前

月 日

目標時間 15分

点



□にあてはまる漢字を書きなさい。

80点(1つ10)

①

み ぢ か

に起こった出来事について書こう。

②

明日は、

し ん た い

けんさがある。

③

読書週間に

た い

して思うことを作文に書く。

④

新人

と う し ゅ

が大活やくした。

⑤

海に向かっむて小石を

な

げる。



「どう」にも「やく」にも  
も 投 (るまた) の形が  
ついてるけど、部首  
じゃないよ。

⑥

当番の

や く め

についてせつ明する。

⑦

「ジャックと

ま め

のつる」の本を読む。

⑧

とうふは、

だ い ず

をもとにして作る。





月 日

目標時間 **15** 分

名前	
月	
日	
目標時間 ひきょうじかん	<b>15分</b>
点	

□にあてはまる漢字を書きなさい。

80点(二つ10)

い  
さ  
い

を校長先生につたえる。

そ  
だ

てる。

きょう  
い  
く

が大切だ。

きし

にハクチヨウがいる。

か  
い  
が  
ん

にそって、たくさんのビルがならぶ。

く  
し  
ん

0.11



して、こつたりよう理を作る。

きょう  
今日は、お天気になった。

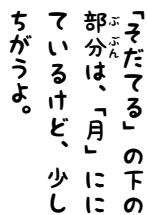

12

具・使・始・事・実



名前

月 日

目標時間 15分

点



□にあてはまる漢字を書きなさい。

80点(1つ10)

① 大きな

か  
ぐ

をみんなで運ぶ。

② お母<sup>かあ</sup>さんにたのまれて、お

つか

いに行く。

③ 図書室を

し  
よう

する。

④ じゆ業<sup>ぎよう</sup>が

は  
じ

まる。

⑤ 式<sup>しき</sup>の開<sup>かい</sup>

し

時こくがせまる。

⑥

か  
じ

にならないよう気をつける。

⑦ 秋になると、かきがたくさん

み  
の

る。

⑧ 漢字の

じ  
つ  
り  
よく

テストがある。

「じ」「の」の八画目は、  
上から下まで、  
つきぬけるよ。



# 13

8画

者・昔・取・受・定



名前

月 日

目標時間 15分

点



□にあてはまる漢字を書きなさい。

80点(1/10)

①

悪<sup>わる</sup>

もの

をつかまえる。

②

うちゅうのなぞをさぐる

か が く し や

たち。

③

むかし

の言いつたえを守る。

④

文章<sup>しやう</sup>をしっかりと読み

と

る。

⑤

漢字のテストを

う

ける。

⑥

申しこみ書<sup>もう</sup>を

じ ゆ り

する。

⑦

国のけんぽうを

さ だ

める。

⑧

父は、バスの

て い

期<sup>き</sup>けんを買った。



「とる」の左がわの  
「み」「み」の部分の五画目は、  
しやうむね。

14

8画

所・泳・注・波・油



名前

月 日

目標時間 15分

点



□にあてはまる漢字を書きなさい。

だいどころ

①

をそうじする。

きんじょ

②

に、大きなスーパーがたつ。

③

プールで

ぐ練習れんしゅうをする。

およ

④

コップに、水を

ぐ。

そそ

⑤

みんなの

をあびる。

ちゅうもく

⑥

大きな

をかぶる。

なみ

⑦

さつまいもを

であげる。

あぐら

⑧

せきゆ

のねだんが上がる。

水にかん係けいする漢字が多いね。  
③⑧はみんな「さんずい」がついているよ。



80点(1つ10)

15

8画

板・表・服・物・放



名前

月 日

目標時間  
15分

点



□にあてはまる漢字を書きなさい。

80点(1つ10)

① 台風<sup>たいふう</sup>にそなえて、まどに  を打ちつけた。

② 先生<sup>せんせい</sup>が  にだるまの絵を  いた。

③ 家<sup>いへ</sup>の  をそうじする。

④ 自分の気持<sup>きもち</sup>ちが顔<sup>かほ</sup>に  れる。

⑤ 新しい  を買う。

⑥ うちゅうをぼうけんする  を読む。

⑦ ふしぎな  を見つける。

⑧ すずめを庭<sup>にわ</sup>に  す。

「ふく」の字の  
右がわに注意。  
○ P × 尸



16

8画・9画

味・命・和・屋・界



名前

月 日

目標時間 15分

点



□にあてはまる漢字<sup>かん</sup>を書きなさい。

あじ み

① おでんの

をする。

み かた

② 弟たちの

をする。

いのち

③ かけがえのない

を大切にする。

せい めい

④ たんぽぽには、強い

力がある。

わ しょく

⑤ 母は

がすきです。

こ や

⑥ 山の中の

にとまる。

おく じょう

⑦ ビルの

に出る。

げ かい

⑧ 山のとっぺんから

を見下ろす。



「あじ」「いのち」「わ」には、人の口を表す形が入っているよ。



80点(1つ10)

# 17

客・急・級・研・県



名前

月 日

目標時間  
15分

点



□にあてはまる漢字を書きなさい。

80点(二つ10)

① ただ今、

らい きやく

中です。

②

い そ

いで家に帰る。

③

きゆう

に雨がふりだした。

④

さん きゆう

のテストを受ける。

⑤

きゆう ゆう

と遊ぶ。

⑥

けん

究をする。

⑦

けん

大会に出場する。

⑧

けん

は、中国地方にある。

「いそぐ」には、  
心が表れて  
いるよ。



18

9画

係・指・拾・持・待



名前

月 日

目標時間 15分

点



□にあてはまる漢字を書きなさい。

80点(1つ10)

① テーブルまで、  
の者があん内する。

② 親と子のかん  
を考える。

③  おや ゆ び  
のつめを切りすぎた。

④ これは、何を  
していますか。

⑤ ぼうしを  
う。

⑥ 大きなさいふを  
っている。

⑦ 駅でお父さんを  
つ。

⑧ 友だちの活やくを期  
する。

「ゆび」も「ひろ」も  
「もつ」も、  
みんな手を表す部首が  
ついているよ。





# 19

9画

重・昭・乗・神・相



名前

月 日

目標時間 15分

点



□にあてはまる漢字を書きなさい。

80点(1つ10)

① お兄<sup>にい</sup>さんのカバンは、いつも  おも  い。

② クラブの日と、家族<sup>ぞく</sup>で出かける日とが、  か  なる。

③ おじさんは、  しょう  和五十年生まれだそうだ。

④ ヘリコプターに  の  るのは、はじめてだ。

⑤ ご  じょう  しゃ  のお客様は、お急<sup>いそ</sup>ぎください。

⑥ お正月に  じん  じゃ  へおまいりに行く。

⑦ グリシア  しん  わ  の本を買ってもらう。

⑧ うでずもうの  あい  て  をする。

「じん」と「じゃ」は部首が同じだよ。



20

9画

送・追・炭・柱・度



名前

月 日

目標時間 15分

点



□にあてはまる漢字を書きなさい。

80点(1/10)

① 親せきのうちへりんごを

おく  
る。

② 母は、兄にじゅ業りようを

そう  
きん  
した。

③ にげたうさぎを

お  
いかける。

④ ガンのちりようほうをとことん

つい  
きゆう  
究する。

⑤ 昔は、

むかし  
せき  
たん  
をねんりようにしていた。

⑥ 太い

はしら  
がある家を買う。

⑦ 太い

えん  
ちゆう  
が立っている。

⑧

こん  
ど  
は、手をつないでおどろう。

「ついきゆう」は  
同音いぎ語に  
気をつけよう。



21

9画

畑・発・美・秒・品



名前

月 日

目標時間 15分

点



□にあてはまる漢字を書きなさい。

80点(11/10)

① うらの

はたけ

にじゃがいもを植える。

② エジソンは、アメリカの

はつめい

家である。

③

うつく

しい色合いのデザインだ。

④ 「わたしは

びじん

よ。」と、姉は自分で言う。

⑤

まいびよう

二十メートルの速さ。

「ひ」「ぶ」の部首は「ひつじ」。  
形のよい大きなひつじは、  
うつくしいんだって。



⑥ 電子レンジで

ごびよう

間、温める。

⑦ トランプの

てじな

を習いたい。

⑧ おっとりした

じょうひん

なおばあさん。

22

9画・10画

負・面・洋・員・院



名前

月 日

目標時間 15分

点



□にあてはまる漢字を書きなさい。

ま

①

けをみとめる。

②

妹に言い

かされる。

③

自分にどこか

い目を感じる。

④

真けんに勝

する。

⑤

東京

は、一番線です。

⑥

日本のなしのほうが、

なしよりすきだ。

⑦

姉は、テレビ局の

である。

⑧

病気で

した。



送りかなも  
いっしょに  
おぼえよう。



まける  
まかす  
おう

80点(二つ10)

23

荷・起・宮・庫・根 10画



名前

月 日

目標時間 15分

点



□にあてはまる漢字を書きなさい。

80点(1/10)

① 米だわらをのせた

にぐるま

を牛がひいていく。

② 遠足に行く日は、早

お

きをする。

「に」の下の部分は「何」だね。



③ せすじをのばして

きりつ

する。

④ 赤ちゃんがはじめて神社へ行くことを

みや

まいりという。

⑤ 年のはじめに、歌会始めという

きゆう ちゆう

の行事がある。

⑥ 大切な品を

きん こ

にしまう。

⑦ さつまいもは、

ね

が太ったものだよ。

⑧ マッチばうで家の形を作るなんて、

こん き

がいる。

24

酒・消・流・真・息



名前

月 日

目標時間 15分

点



□にあてはまる漢字を書きなさい。

80点(1つ10)

① 魚をにるときに、お        を少し入れるらしい。

② 近くの        屋がコンビニになった。

③ ろうそくの火を        す。

④ 落ち着いて        作業をする。

⑤ 花びんの水を        す。

⑥ 魚を        パックに入れる。

⑦ 冬になると、       が白く見える。

⑧ 歩きつかれたので、       をとる。



「さけ」「けす」「ながす」とみんな水に「かん係するよ。」



25

速・庭・病・島・配 10画



名前

月 日

目標時間 15分

点



□にあてはまる漢字を書きなさい。

80点(1つ10)

① かれは、歩くのが  はや  い。

② うちの  まえにわ  には、うめの木がある。

③ あたたかい  か  てい  を作るのが、母のゆめだって。

④ 犬のポチが  びょう  き  になった。

⑤ 日本は、海にかこまれた  し  ま  ぐ  に  である。

⑥ 下北  はん  とう  は、青森県にある。

⑦ トランプをみんなに  く  ば  る。

⑧ 兄の帰りがおそいので、 しん  ばい  だ。



「しま」の古い字は、「島」と「山」を合わせたものだったんだよ。

26

10画・11画  
倍・勉・旅・族・悪



名前

月 日

目標時間 15分

点



□にあてはまる漢字を書きなさい。

80点(二つ10)

① 三このおかしを に ぱい にすると、六こだ。

② 兄は、いっしょうけんめい べん きよう している。

③ 昔<sup>むかし</sup>の人は、歩いて たび をしたんだね。

④ たび さき で、古い友人に会う。

⑤ 母は、 り よ こう に出ている。

⑥ か ぞく みんなで海へ行く。

⑦ 高いねつが出る、 わる いかぜがはやっている。

⑧ あく にん どもをやっつけろ。

「べん」の「カ」は  
あしの上にある  
んだよ。





# 27

球・祭・終・習・宿



名前

月 日

目標時間  
15分

点



□にあてはまる漢字を書きなさい。

80点(1つ10)

① ゴルフの

た ま

を拾う。

② 新しい

で ん きゅう

に取りかえる。

③ お

ま っ

りへ行って、金魚すくいをしたい。

④ 紙しばいが

お

わる。

⑤ 来年からピアノを

な ら

う。

⑥ 先生がお休みのため、今日は

じ しゅう

だ。

⑦ 日本風の

に ほ ん や ど

にとまる。

⑧ ついに、夏休みの

し ゅ く

題をやりとげた。

皆さまにがんばる  
字は、「しめす」や  
「しめすへん」が  
ついているよ。



28

商・章・深・進・第



月 日

目標時間 15分

点



□にあてはまる漢字を書きなさい。

80点(二つ10)

① おじいさんは、一人で

しょう ばい

を始めたそうだ。

② きれいに

ぶん しょう

を書き写す。

③ 川ぞいが

ふ か

いから気をつけないといけない。

④ 虫の鳴き声がして、秋が

ふ か

まった、と父が言う。

⑤

しん かい

にもぐって、魚のしゅるいを調べる。

⑥ 少しずつ前へ

す す

んでいく。

⑦ プログラムにそって、音楽会が

しん こう

していく。

⑧ 日本のせん手は、

だい い ち

のコースだ。



「ぶんしょう」の  
「しょう」は  
大きなはりの形から  
できた字なんだ。

帳・笛・転・都・部



名前

月 日

目標時間 15分

点



□にあてはまる漢字を書きなさい。

80点(1つ10)

①

ち ず ちょう

で、県の名前をたしかめる。

②

ふ え

をふいている少年の絵を見た。

③

ころ

がす。

④

ころ

ぶ。

⑤

てん こう

してしまった。

⑥

と かい

に緑の木をふやす。

⑦

あ い っ ごう

を聞いてから、家をたずねる。

⑧

ぶ し ゆ

を習う。

ころがりやすいのは、車だな。



30

11画・12画

動・問・飲・運・輕



名前

月 日

目標時間 15分

点



□にあてはまる漢字を書きなさい。

80点(11/10)

① 汽車が、ゆつくりと  
□ きだした。

② 手足をのばす  
□ どう  
□ さ  
をする。

③ 「なぜですか。」と、先生は  
□ と  
□ いかける。

④ 国語の  
□ もん  
□ 題をどく。

⑤ ごくごくと水を  
□ の  
□ む。

⑥ しばふの中での  
□ いん  
□ しよく  
□ はだめだそうだ。

⑦ テーブルをトラックで  
□ はこ  
□ ぶ。

⑧ 羽のように  
□ かる  
□ いコート。



「もん」の部首は、「口」ね。「たずねる」という意味だからね。

31

開・階・寒・暑・期



名前

月 日

目標時間 15分

点



□にあてはまる漢字を書きなさい。

80点(二つ10)

① ドアをそつと あ けると、赤ちゃんがねていた。

② オリンピックの かい 式を見たい。

③ にかい に上がって、せんたく物をほす。

④ うつすらと雲におおわれた さむ だ。

画数が多い字は  
筆じゆんに  
気をつけて。



⑤ のきにつられた大根が、 かん にさらされている。

⑥ あ い夏は、プールが一番だ。

⑦ おじいさんへ し みまいのはがきを出す。

⑧ もうすぐ に が始まる。

32

温・湖・港・湯・陽



名前

月 日

目標時間 15分

点



□にあてはまる漢字を書きなさい。

80点(1つ10)

① 家族の  かい思いやりにささえられている。

② ミルクを  めてもらって飲む。

③ 外の  は三十度だ。

④ びわこは、とても大きな  だ。

⑤ 大きな外国船がとまっている  だ。

⑥ 船が  してきた。

⑦  でめがねがくもった。

⑧ 姉はとても  で楽しい人だ。



「ゆ」の  
「さんずい」は、  
ゆげを表すんだね。



33

歯・集・植・勝・短 12画



名前

月 日

目標時間 15分

点



□にあてはまる漢字を書きなさい。

80点(110)

① 今朝けさからおくの  は がいたい。

② 広場に  あつ まる。

③ 庭にわにチューリップを  う える。

④  しよく 物園ぶつへ行く。

⑤ しあい  か つことだけを、目ひようにする。

⑥ わが国の  しよう りは、もうすぐだ。

⑦ ダンボールをくくるのに、ひもが  みじか すぎる。

⑧ すぐにおこりだすのが、兄の  たん 所しよだ。

「うえる」は、木を  
まっすぐに立てる  
という意味だよ。

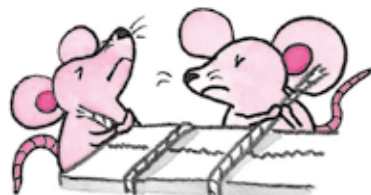

34

12画

着・登・等・筆・童



名前

月 日

目標時間 15分

点



□にあてはまる漢字を書きなさい。

80点(1つ10)

① 寒いので、今日はコートを  でいく。

② もうすぐパリの空港に  っく。

③ 強風がふく中、ひこうきは  ちやくち した。

④ 山のとっぺんまで  のぼる。

⑤ 今日は、夏休みの  とうこう 日だ。

⑥ みかんを三人で  ひと しく分ける。

⑦  もう ひつ で手紙を書く。

⑧ ここは、 がくどう の通り道だ。

昔、竹のふだを同じ  
大きさに整えたんだっ  
て。それで、  
「ひとしい」に「竹」の  
字を使っているんだ。





35

12画・13画

悲・遊・葉・落・暗



名前

月 日

目標時間 15分

点



□にあてはまる漢字を書きなさい。

80点(二つ10)

① 親しい人とわかれるのは、

かな

しい。

② 森の中から、キャーツという

ひ めい

が聞こえた。

③ 晴れた日は、外で元気に

あそ

ぶ。

④

ゆう えん ち

へつれていってもらう。

⑤ 五月は、木の

は

が美しい。

⑥ 二階<sup>かい</sup>からせんたく物<sup>もの</sup>を

お

とす。

⑦ 冬は、夕方になると、もう

くら

い。

⑧ テストの前に丸

あん き

する。

「あそぶ」のは  
子どもだね。  
「子」という字が  
使われているよ。



# 36

意・感・想・漢・業 13画



名前

月 日

目標時間 15分

点



□にあてはまる漢字を書きなさい。

80点(1つ10)

① 自分の

い けん

をはっきりと言う。

② 寒気<sup>さむ</sup>がするように

かん

じる。

「かんしん」は  
いろいろな  
言葉があるから、  
どれがいいか考えよう。



③ きれいなノートを見ると、

かん しん

してしまふ。

④ 本を読んだ

かん そう

文を書く。

⑤ おじいさんは、昔<sup>むかし</sup>のことを

かい そう

して言った。

⑥ 自分が大人<sup>おとな</sup>になったときのことを

くう そう

する。

⑦ 新しく出た

かん じ

をおぼえる。

⑧ このあたりは、

こう ぎよう

がさかな地いきだ。

# 37

13画

詩・鉄・農・福・路



名前

月 日

目標時間 15分

点



□にあてはまる漢字を書きなさい。

80点(1つ10)

① 身のまわりで感じたことを □ に書く。

② 牛や馬を □ で運ぶ。

③ 父は、北海道の □ ではたらいしています。

④ ここはゆたかな □ だ。

⑤ さいふの中に □ の神のお守りを入れる。

⑥ □ は内、おには外。

⑦ ここは、子どもたちの □ だ。

⑧ □ の工事をしている。



「ろ」は道だから、足にかん係するよ。





名前

月 日

目標時間 15分

点



□にあてはまる漢字を書きなさい。

80点(二つ10)

①

えき ちよう

さんがけいれをする。

②

ぎん こう

にお金をあずける。

③

はな ごえ

かぜをひいたのか、  
だ。

④

はな

血がでて止まらない。

⑤

はな だかの  
おうさま

「はだかの  
」の本を読む。

⑥

空の  
ようす

からして、雨がふりそうだ。

⑦

みどり

色の絵の具を買ってくる。

⑧

母は、  
りよく ちや

がすきだ。

「はな」という漢字は、  
顔にある  
「はな」の形から  
できたんだよ。



39

14画・15画

練・横・談・調・箱



名前

月 日

目標時間 15分

点



□にあてはまる漢字を書きなさい。

80点(11/10)

① どうしたらいいか考えを  ねる。

② すもうの  れん習をする。

③ 道を  よこ切る。

④ 兄に  そうだんすると、うまくいく。

⑤ 漢字の読み方を  しらべる。

⑥ 今日は、体の  ちようし がい。

⑦  ほんばこ をせいりする。

⑧ りんごの  はこ に本をつめる。

「こま」のつく字は、言葉とかん係があるね。



40

16画・18画

館・橋・整・薬・題



名前

月 日

目標時間 15分

点



□にあてはまる漢字を書きなさい。

と し ょ か ん

①

で本をかりる。

②

川に小さな

はし

がかかっている。

③

鉄

きょう

の下を大きな川が流れている。

④

作文のすじを

ととの

える。

⑤

かぜ

ぐすり

を飲む。

⑥

頭がいたいので、

くすり

を買ってきてもらう。

⑦

花火には、

か や く

が使われている。

⑧

遠足の行き先がどこなのか、

わ だ い

になる。

「ぐすり」は、  
「くすり」が  
にうたんだよ。





# 答

# え

## 3年の

## 漢字



**1** 丁・化・区・反・予

- ①一丁 ②化 ③化 ④化学 ⑤地区 ⑥反  
⑦反 ⑧予算

**2** 央・去・号・写・主

- ①中央 ②去 ③去年 ④番号 ⑤写 ⑥写生  
⑦主 ⑧主人

**3** 申・由・世・皮・氷

- ①申 ②理由 ③世 ④世話 ⑤毛皮 ⑥皮肉  
⑦氷 ⑧氷

**4** 仕・他・代・打・礼

- ①仕 ②仕 ③他人 ④代 ⑤交代 ⑥打  
⑦礼 ⑧礼金

**5** 平・皿・血・曲・安

- ①平 ②水平 ③皿 ④皿 ⑤出血 ⑥曲  
⑦名曲 ⑧安売

**6** 向・死・次・式・守

- ①向 ②方向 ③死 ④次 ⑤目次 ⑥計算式  
⑦見守 ⑧死守

**7** 州・全・有・羊・両

- ①九州 ②全 ③全体 ④有 ⑤有名 ⑥羊  
⑦羊毛 ⑧両手

**8** 列・医・究・局・君

- ①行列 ②列車 ③名医 ④医学 ⑤究明  
⑥局 ⑦君 ⑧君

**9** 決・坂・返・住・助

- ①決 ②決心 ③坂道 ④返 ⑤返答 ⑥住  
⑦住 ⑧助

**10** 身・対・投・役・豆

- ①身近 ②身体 ③対 ④投手 ⑤投 ⑥役目  
⑦豆 ⑧大豆

**11** 委・育・岸・苦・幸

- ①委細 ②育 ③教育 ④岸 ⑤海岸 ⑥苦  
⑦苦心 ⑧幸

**12** 具・使・始・事・実

- ①家具 ②使 ③使用 ④始 ⑤始 ⑥火事  
⑦実 ⑧実力

**13** 者・昔・取・受・定

- ①者 ②科学者 ③昔 ④取 ⑤受 ⑥受理  
⑦定 ⑧定

**14** 所・泳・注・波・油

- ①台所 ②近所 ③泳 ④注 ⑤注目 ⑥波  
⑦油 ⑧石油

**15** 板・表・服・物・放

- ①板 ②黑板 ③表 ④表 ⑤服 ⑥物語  
⑦物体 ⑧放

**16** 味・命・和・屋・界

- ①味見 ②味方 ③命 ④生命 ⑤和食  
⑥小屋 ⑦屋上 ⑧下界



**17 客・急・級・研・県**

- ① 来客 ② 急 ③ 急 ④ 二級 ⑤ 級友 ⑥ 研  
⑦ 県 ⑧ 県

**18 係・指・拾・持・待**

- ① 係 ② 係 ③ 親指 ④ 指 ⑤ 拾 ⑥ 持 ⑦ 待  
⑧ 待

**19 重・昭・乗・神・相**

- ① 重 ② 重 ③ 昭 ④ 乗 ⑤ 乗車 ⑥ 神社  
⑦ 神話 ⑧ 相手

**20 送・追・炭・柱・度**

- ① 送 ② 送金 ③ 追 ④ 追 ⑤ 石炭 ⑥ 柱  
⑦ 円柱 ⑧ 今度

**21 畑・発・美・秒・品**

- ① 畑 ② 発明 ③ 美 ④ 美人 ⑤ 每秒 ⑥ 五秒  
⑦ 手品 ⑧ 上品

**22 負・面・洋・員・院**

- ① 負 ② 負 ③ 負 ④ 負 ⑤ 方面 ⑥ 洋  
⑦ 社員 ⑧ 入院

**23 荷・起・宮・庫・根**

- ① 荷車 ② 起 ③ 起立 ④ 宮 ⑤ 宮中 ⑥ 金庫  
⑦ 根 ⑧ 根気

**24 酒・消・流・真・息**

- ① 酒 ② 酒 ③ 消 ④ 消火 ⑤ 流 ⑥ 真空  
⑦ 息 ⑧ 休息

**25 速・庭・病・島・配**

- ① 速 ② 前庭 ③ 家庭 ④ 病氣 ⑤ 島国  
⑥ 半島 ⑦ 配 ⑧ 心配

**26 倍・勉・旅・族・悪**

- ① 二倍 ② 勉強 ③ 旅 ④ 旅先 ⑤ 旅行  
⑥ 家族 ⑦ 悪 ⑧ 悪人

**27 球・祭・終・習・宿**

- ① 球 ② 電球 ③ 祭 ④ 終 ⑤ 習 ⑥ 自習  
⑦ 宿 ⑧ 宿

**28 商・章・深・進・第**

- ① 商売 ② 文章 ③ 深 ④ 深 ⑤ 深海 ⑥ 進  
⑦ 進行 ⑧ 第一

**29 帳・笛・転・都・部**

- ① 地図帳 ② 笛 ③ 転 ④ 転 ⑤ 転校 ⑥ 都会  
⑦ 都合 ⑧ 部首

**30 動・問・飲・運・軽**

- ① 動 ② 動作 ③ 問 ④ 問 ⑤ 飲 ⑥ 飲食  
⑦ 運 ⑧ 軽

**31 開・階・寒・暑・期**

- ① 開 ② 開会 ③ 二階 ④ 寒空 ⑤ 寒風 ⑥ 暑  
⑦ 暑中 ⑧ 二期

**32 温・湖・港・湯・陽**

- ① 温 ② 温 ③ 気温 ④ 湖 ⑤ 港 ⑥ 入港  
⑦ 湯気 ⑧ 陽気

**33 齒・集・植・勝・短**

- ① 齒 ② 集 ③ 植 ④ 植 ⑤ 勝 ⑥ 勝 ⑦ 短  
⑧ 短

**34 着・登・等・筆・童**

- ① 着 ② 着 ③ 着地 ④ 登 ⑤ 登校 ⑥ 等  
⑦ 毛筆 ⑧ 学童

**35 悲・遊・葉・落・暗**

- ① 悲 ② 悲鳴 ③ 遊 ④ 遊園地 ⑤ 葉 ⑥ 落  
⑦ 暗 ⑧ 暗記

**36 意・感・想・漢・業**

- ① 意見 ② 感 ③ 感心 ④ 感想 ⑤ 回想  
⑥ 空想 ⑦ 漢字 ⑧ 工業

**37** 詩・鉄・農・福・路

- ① 詩
- ② 鉄道
- ③ 農場
- ④ 農村
- ⑤ 福
- ⑥ 福

**38** 駅・銀・鼻・様・緑

- ① 駅長
- ② 銀行
- ③ 鼻声
- ④ 鼻
- ⑤ 王様
- ⑥ 様子
- ⑦ 緑
- ⑧ 緑茶

**39** 練・横・談・調・箱

- ① 練
- ② 練
- ③ 横
- ④ 相談
- ⑤ 調
- ⑥ 調子
- ⑦ 本箱
- ⑧ 箱

**40** 館・橋・整・薬・題

- ① 図書館
- ② 橋
- ③ 橋
- ④ 整
- ⑤ 薬
- ⑥ 薬
- ⑦ 火薬
- ⑧ 話題



1

# おお も じ 大文字 A~Z

月 日 時 分~ 時 分

名前

① A から Z まで声に出しながら順になぞりましょう。

A B C D E F

[エイ] [ビー] [スィー] [ディー] [イー] [エフ]

G H I J K L

[ジー] [エイチ] [アイ] [ヂェイ] [ケイ] [エル]

M N O P Q R

[エム] [エン] [オウ] [ピー] [キュー] [アー]

S T U V W X

[エス] [ディー] [ユー] [ヴィー] [ダブリュー] [エックス]

Y Z

[ワイ] [ズィー]

アルファベットの形と名前  
をあわせておぼえよう。



2 AからZまで順に並ぶように、の中に正しく大文字を書きましょう。

A				E	F
[エイ]	[ビー]	[スィー]	[ディー]	[イー]	[エフ]

		I	J		L
[ヂー]	[エイチ]	[アイ]	[ジェイ]	[ケイ]	[エル]

	N	O	P		R
[エム]	[エン]	[オウ]	[ピー]	[キュー]	[アー]

	T	U			X
[エス]	[ティー]	[ユー]	[ヴィー]	[ダブリュー]	[エックス]

Y	
[ワイ]	[ズイー]

おお もじ すべ おな  
大文字は全て同じ  
たか  
高さだよ。





2

# こ も じ 小文字 a~z

月 日 時 分~ 時 分

名前

① a から z まで声に出しながら順になぞりましょう。

a b c d e f

[エイ] [ビー] [スィー] [ディー] [イー] [エフ]

g h i j k l

[ジー] [エイチ] [アイ] [ヂェイ] [ケイ] [エル]

m n o p q r

[エム] [エン] [オウ] [ピー] [キュー] [アー]

s t u v w x

[エス] [ティー] [ユー] [ヴィー] [ダブリュー] [エックス]

y z

[ワイ] [ズィー]



こ も じ か ほん せん  
小文字を書くときは4本の線のどこに書くか気をつけよう。

2 a から z まで順に並ぶように、の中に正しく小文字を書きましょう。

<input type="text"/>	b	c	<input type="text"/>	<input type="text"/>	f
[エイ]	[ビー]	[シー]	[ディー]	[イー]	[エフ]

g	<input type="text"/>	<input type="text"/>	<input type="text"/>	k	l
[ジー]	[エイチ]	[アイ]	[チェイ]	[ケイ]	[エル]

<input type="text"/>	n	o	<input type="text"/>	q	r
[エム]	[エン]	[オウ]	[ピー]	[キュー]	[アー]

s	<input type="text"/>	<input type="text"/>	v	<input type="text"/>	x
[エス]	[ディー]	[ユー]	[ヴィー]	[ダブリュー]	[エックス]

<input type="text"/>	z
[ワイ]	[ズイー]

a から z までのアルファベットの  
順番をおぼえることも大切だよ。





# に 似ている形の文字

月	日	時	分～	時	分
名前					

**1** つぎの文字を、形のちがいに気をつけてなぞった後、自分で1回書きましょう。

小文字 [ビー]

b d

b

小文字 [ディー]

d

小文字 [ピー]

p q

p

小文字 [キュー]

q

小文字 [ヴィー]

v u

v

小文字 [ユー]

u

小文字 [アイ]

i j

i

小文字 [ジェイ]

j

小文字 [エイチ]

h n

h

小文字 [エン]

n

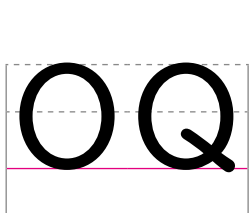

おお も し  
大文字 [オウ]

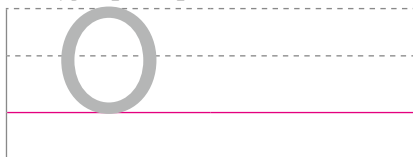

おお も し  
大文字 [キュー]

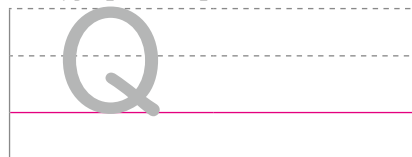

おお も し  
大文字 [ユー]

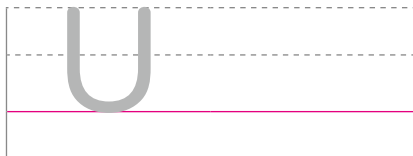

おお も し  
大文字 [ヴィー]

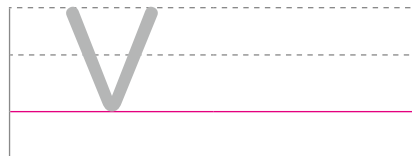

おお も し  
大文字 [エム]



おお も し  
大文字 [ダブリュー]



**2** ①・②は大文字に対応する小文字を、③・④は小文字に対応する大文字をそれぞれ○で囲みましょう。

①

B



②

Q

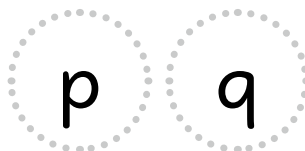

③

u



④

m







4

# こ も じ い ち 小文字の位置 (1)

月 日

時 分～ 時 分

名前

1 つぎ こ も じ い ち ちゅう い あと し ぶん かい か  
次の小文字を、位置に注意してなぞった後、自分で2回書きましょう。



だい せん だい せん あい だ か かい だ こ も じ  
第2線と第3線の間を書く「1階建て」の小文字

だい せん  
第1線  
だい せん  
第2線  
だい せん  
第3線  
だい せん  
第4線

acemnorstuvwxyz

かい だ  
1階建て



[エイ]

a

[スィー]

c

[イー]

e

[エム]

m

[エン]

n

[オウ]

o

[アー]

r

[エス]

s

[ユー]



[ヴィー]



[ダブルユー]



[エックス]



[ズイー]



あかいろ せん うえ  
赤色の線の上に  
きれいに書こう。



だい せん だい せん かに か ち か かいだ こもじ  
第2線と第4線の間に書く「地下1階建て」の小文字

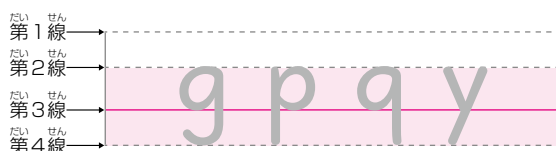

ち か かいだ  
地下1階建て

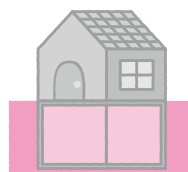

[ヂー]



[ピー]



[キュー]



[ワイ]





5

# こ も じ い ち 小文字の位置 (2)

月 日 時 分～ 時 分

名前

1 つぎ こ も じ い ち ちゅう い あと じ ぶん か い か  
次の小文字を、位置に注意してなぞった後、自分で2回書きましょう。



だい せん だい せん あい だ か かい だ こ も じ  
第1線と第3線の間を書く「2階建て」の小文字

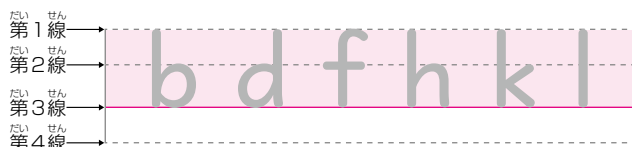

かい だ  
2階建て



[ビー]



[ディー]



[エフ]



[エイチ]



[ケイ]



[エル]



だい せん だい せん ちゅう かん  
第1線と第2線の間から  
だい せん あい だ か こ も じ  
第4線の間を書く小文字

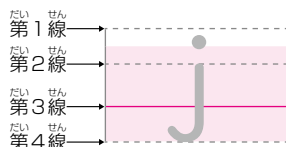

れい がい  
例外①

[ジェイ]





だい せん だい せん ちゅうかん だい せん あいだ か こもじ  
第1線と第2線の間から第3線の間を書く小文字

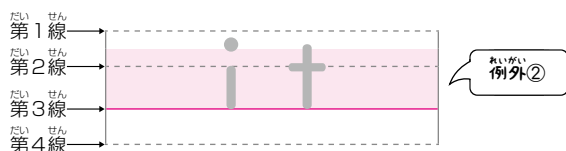

[アイ]



[ティー]



2 下の□の中の小文字を「1階建て」、「2階建て」、「地下1階建て」に分けて書きましょう。

① 1階建て



② 2階建て



③ 地下1階建て



ひとつひとつどれに当てはまるか  
考えてみよう。



b c q d o g r l p